

Dodatak 1. Popis stanovništva po naseljima LAG-a Mareta

LAG MARETA 7 JLS; 44 naselja	UKUPNO	sv.	87.914
	UKUPNO	m	42.259
	UKUPNO	ž	45.655
Grad Nin	Nin	sv.	1.132
	Ninski Stanovi	sv.	358
	Zaton	sv.	580
	Grbe	sv.	190
	Poljica-Brig	sv.	276
	Žerava	sv.	208
	UKUPNO	sv.	2.744
	UKUPNO	m	1.354
	UKUPNO	ž	1.390
Grad Zadar	Babindub	sv.	31
	Brgulje	sv.	48
	Crno	sv.	537
	Ist	sv.	182
	Kožino	sv.	815
	Mali Iž	sv.	215
	Molat	sv.	107
	Olib	sv.	140
	Petrčane	sv.	601
	Premuda	sv.	64
	Rava	sv.	117
	Silba	sv.	292
	Veli Iž	sv.	400
	Zadar	sv.	71.471
	Zapuntel	sv.	42
	UKUPNO	sv.	75.062
	UKUPNO	m	35.733
	UKUPNO	ž	39.329
	Općina Kali	Kali	sv.
	UKUPNO	sv.	1.638
	UKUPNO	m	842
	UKUPNO	ž	796
Općina Preko	Lukoran	sv.	503
	Ošljak	sv.	29
	Poljana	sv.	294
	Preko	sv.	1.286
	Rivanj	sv.	31
	Sestrunj	sv.	48
	Sutomišćica	sv.	336
	Ugljan	sv.	1.278

	UKUPNO	sv.	3.805
	UKUPNO	m	1.998
	UKUPNO	ž	1.807
Općina Sali	Božava	sv.	116
	Brbinj	sv.	76
	Dragove	sv.	36
	Luka	sv.	123
	Sali	sv.	740
	Savar	sv.	53
	Soline	sv.	38
	Veli Rat	sv.	60
	Zaglav	sv.	174
	Zverinac	sv.	43
	Žman	sv.	199
	Verunić	sv.	40
	UKUPNO	sv.	1.698
	UKUPNO	m	857
	UKUPNO	ž	841
Općina Kukljica	Kukljica	sv.	714
	UKUPNO	sv.	714
	UKUPNO	m	360
	UKUPNO	ž	354
Općina Privlaka	Privlaka	sv.	2.253
	UKUPNO	sv.	2.253
	UKUPNO	m	1.115
	UKUPNO	ž	1.138

Dodatak 2. NATURA 2000 na području LAG-a Mareta

Pregled NATURA 2000 (Ekološka mreža) područja na teritoriju LAG-a Mareta, Zadarska županija

SITE ime	SITE kod	SITE tip	Link za podatke	ha	%
SZ Dalmacija i Pag	HR1000023	POP (SPA)	http://natura2000.dzrp.hr/reportpublish/reportproxy.aspx?paramSITECODE=HR1000023	2417.29	0.66
Ravni kotari	HR1000024		http://natura2000.dzrp.hr/reportpublish/reportproxy.aspx?paramSITECODE=HR1000024	3523.42	0.96
S dio zadarskog arhipelaga	HR1000034		http://natura2000.dzrp.hr/reportpublish/reportproxy.aspx?paramSITECODE=HR1000034	13050.36	3.55
NP Kornati i PP Telašćica	HR1000035		http://natura2000.dzrp.hr/reportpublish/reportproxy.aspx?paramSITECODE=HR1000035	7024.34	1.91
Jama u Kukljici	HR2000055	POVS (SCI)	http://natura2000.dzrp.hr/reportpublish/reportproxy.aspx?paramSITECODE=HR2000055	0.78	0.00
Premuda	HR2001278		http://natura2000.dzrp.hr/reportpublish/reportproxy.aspx?paramSITECODE=HR2001278	867.95	0.24
Silba	HR2001279		http://natura2000.dzrp.hr/reportpublish/reportproxy.aspx?paramSITECODE=HR2001279	1436.28	0.39
Olib	HR2001280		http://natura2000.dzrp.hr/reportpublish/reportproxy.aspx?paramSITECODE=HR2001280	2623.93	0.71
Ninski stanovi - livade	HR2001325		http://natura2000.dzrp.hr/reportpublish/reportproxy.aspx?paramSITECODE=HR2001325	402.56	0.11
Bokanjacko blato	HR2001366		http://natura2000.dzrp.hr/reportpublish/reportproxy.aspx?paramSITECODE=HR2001366	446.96	0.12
Olib - podmorje	HR3000052		http://natura2000.dzrp.hr/reportpublish/reportproxy.aspx?paramSITECODE=HR3000052	572.23	0.16
Silba - podmorje	HR3000053		http://natura2000.dzrp.hr/reportpublish/reportproxy.aspx?paramSITECODE=HR3000053	988.52	0.27
Premuda - vanjska strana	HR3000054		http://natura2000.dzrp.hr/reportpublish/reportproxy.aspx?paramSITECODE=HR3000054	991.03	0.27
More oko otoka Grujica	HR3000056		http://natura2000.dzrp.hr/reportpublish/reportproxy.aspx?paramSITECODE=HR3000056	63.91	0.02
Planik i Planicic	HR3000058		http://natura2000.dzrp.hr/reportpublish/reportproxy.aspx?paramSITECODE=HR3000058	378.52	0.10
More oko otoka Škarda	HR3000060		http://natura2000.dzrp.hr/reportpublish/reportproxy.aspx?paramSITECODE=HR3000060	522.56	0.14
Plicine oko Maslinjaka; Vodenjaka; Kamenjaka	HR3000061		http://natura2000.dzrp.hr/reportpublish/reportproxy.aspx?paramSITECODE=HR3000061	294.68	0.08
Plicine oko Tramerke	HR3000062		http://natura2000.dzrp.hr/reportpublish/reportproxy.aspx?paramSITECODE=HR3000062	1285.99	0.35
Prolaz između Zapuntela i Ista	HR3000063		http://natura2000.dzrp.hr/reportpublish/reportproxy.aspx?paramSITECODE=HR3000063	541.79	0.15
Brguljski zaljev - o. Molat	HR3000064		http://natura2000.dzrp.hr/reportpublish/reportproxy.aspx?paramSITECODE=HR3000064	512.45	0.14

Bonaster - o. Molat	HR3000065	http://natura2000.dzrp.hr/reportpublish/reportproxy.aspx?paramSITECODE=HR3000065	101.47	0.03
Jl dio o. Molata	HR3000066	http://natura2000.dzrp.hr/reportpublish/reportproxy.aspx?paramSITECODE=HR3000066	571.91	0.16
Luka Solišćica; Dugi Otok	HR3000067	http://natura2000.dzrp.hr/reportpublish/reportproxy.aspx?paramSITECODE=HR3000067	946.19	0.26
Uvala Golubinka - rt Lopata	HR3000068	http://natura2000.dzrp.hr/reportpublish/reportproxy.aspx?paramSITECODE=HR3000068	40.67	0.01
Uvala Sakarun	HR3000069	http://natura2000.dzrp.hr/reportpublish/reportproxy.aspx?paramSITECODE=HR3000069	438.55	0.12
Z. obala Dugog otoka	HR3000070	http://natura2000.dzrp.hr/reportpublish/reportproxy.aspx?paramSITECODE=HR3000070	663.00	0.18
Uvala Brbišćica	HR3000071	http://natura2000.dzrp.hr/reportpublish/reportproxy.aspx?paramSITECODE=HR3000071	37.90	0.01
Uvala Zagracina	HR3000072	http://natura2000.dzrp.hr/reportpublish/reportproxy.aspx?paramSITECODE=HR3000072	16.10	0.00
J rt o. Zverinac	HR3000073	http://natura2000.dzrp.hr/reportpublish/reportproxy.aspx?paramSITECODE=HR3000073	118.60	0.03
Rivanjski kanal sa Sesticama	HR3000074	http://natura2000.dzrp.hr/reportpublish/reportproxy.aspx?paramSITECODE=HR3000074	1110.75	0.30
Otok Jidula do rt Ovcjak; prolaz V. Ždrelec	HR3000075	http://natura2000.dzrp.hr/reportpublish/reportproxy.aspx?paramSITECODE=HR3000075	283.43	0.08
Punta Parda	HR3000076	http://natura2000.dzrp.hr/reportpublish/reportproxy.aspx?paramSITECODE=HR3000076	78.91	0.02
J dio o. Iža i o. Mrtovnjak	HR3000077	http://natura2000.dzrp.hr/reportpublish/reportproxy.aspx?paramSITECODE=HR3000077	278.93	0.08
Otok Tukošćak i o. Mrtonjak	HR3000078	http://natura2000.dzrp.hr/reportpublish/reportproxy.aspx?paramSITECODE=HR3000078	34.00	0.01
Otok Karantunic	HR3000079	http://natura2000.dzrp.hr/reportpublish/reportproxy.aspx?paramSITECODE=HR3000079	16.69	0.00
uvala Sabuša	HR3000080	http://natura2000.dzrp.hr/reportpublish/reportproxy.aspx?paramSITECODE=HR3000080	64.53	0.02
Ninski zaljev	HR3000176	http://natura2000.dzrp.hr/reportpublish/reportproxy.aspx?paramSITECODE=HR3000176	1009.78	0.27
Špilja kod iškog Mrtovnjaka	HR3000208	http://natura2000.dzrp.hr/reportpublish/reportproxy.aspx?paramSITECODE=HR3000208	0.78	0.00
J. Molat-Dugi-Kornat-Murter- Pašman-Ugljan-Rivanj- Sestrunj-Molat	HR3000419	http://natura2000.dzrp.hr/reportpublish/reportproxy.aspx?paramSITECODE=HR3000419	29735.70	8.09
Solana Nin	HR3000421	http://natura2000.dzrp.hr/reportpublish/reportproxy.aspx?paramSITECODE=HR3000421	58.95	0.02
Nacionalni park Kornati	HR4000001	http://natura2000.dzrp.hr/reportpublish/reportproxy.aspx?paramSITECODE=HR4000001	48.73	0.01
Park prirode Telašćica	HR4000002	http://natura2000.dzrp.hr/reportpublish/reportproxy.aspx?paramSITECODE=HR4000002	6975.61	1.90
Privlaka - Ninski zaljev - Ljubacki zaljev	HR4000005	http://natura2000.dzrp.hr/reportpublish/reportproxy.aspx?paramSITECODE=HR4000005	603.57	0.16
Silbanski grebeni	HR4000025	http://natura2000.dzrp.hr/reportpublish/reportproxy.aspx?paramSITECODE=HR4000025	243.96	0.07

Naziv LAG-a	Površina LAG-a (ha)	Površina SCI u LAG-u (ha)	Udio SCI u LAG-u (%)	Površina SPA u LAG-u (ha)	Udio SPA u LAG-u (%)	Ukupna površina N2K u LAG-u (ha)*	Ukupni udio N2K u LAG-u (%)*
LAG Mareta	369.065,90	55.408,85	15,01 %	26.015,43	7,05%	62.670,32	16,98%

SCI (=POVS) - Područja od značaja za Zajednicu

POVS - Područja očuvanja značajna za vrste i stanišne tipove

SPA (=POP) - Područje posebne zaštite

POP - Područja očuvanja značajna za ptice

* dio SCI i SPA područja se površinama preklapaju

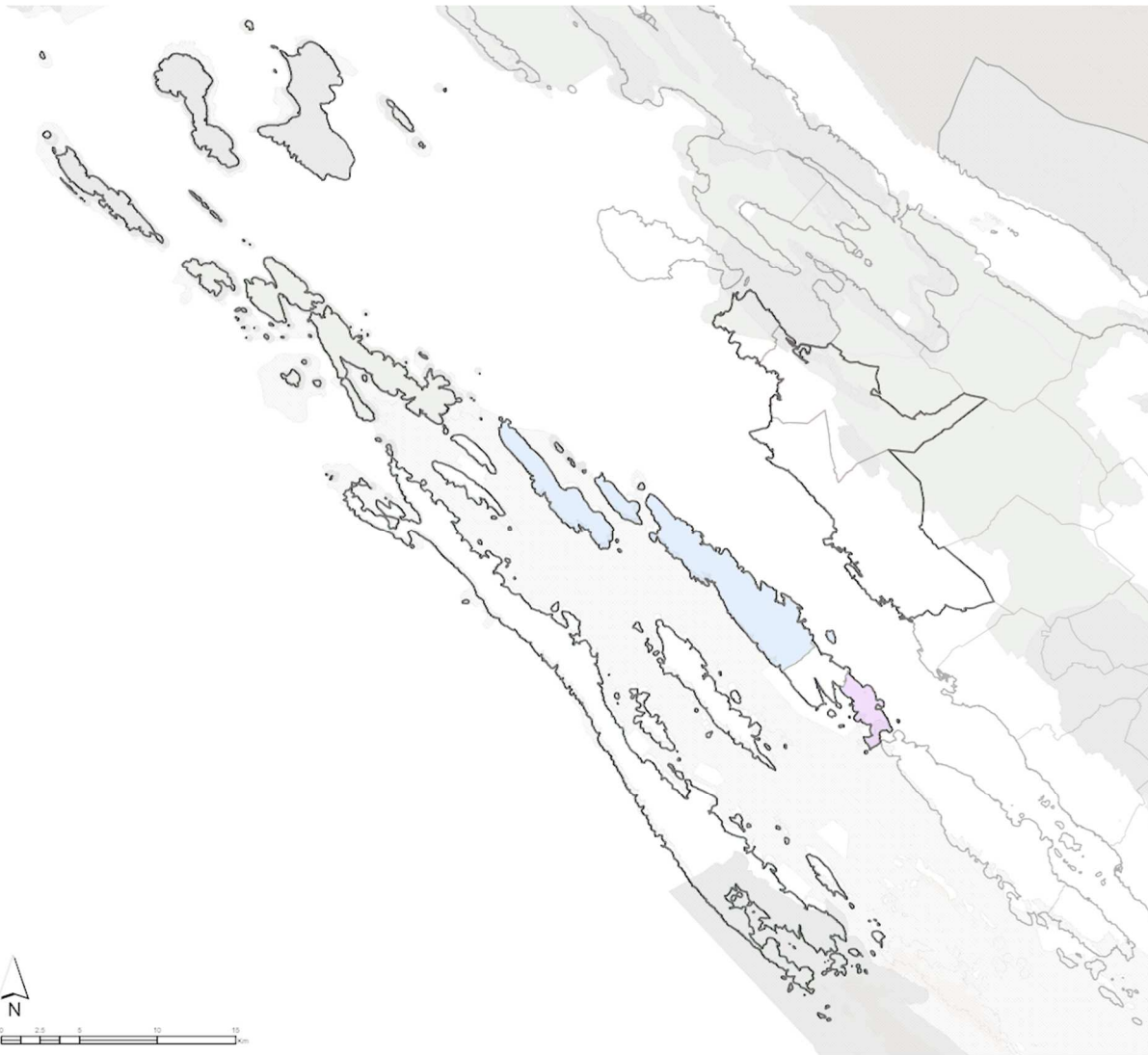

Dodatak 3. Tablični dodaci osnovnoj analizi LAG-a

Tablica 1. Osnovni statistički podaci o LAG-u Mareta (Izvor: Prostorni plan grada Zadra, ARKOD, DZS RH, Popis stanovništva 2001/2011.)

Općina/Grad	Površina/ km ²	Broj naselja	Broj kućanstava		Broj stanovnika		Gustoća stanovnika/st./ km ²	
			2001	2011	2001	2011	2001	2011
Grad Zadar	191,71	15	23.960	27.518	72.718	75.062	379,3	391,5
Kali	9,41	1	601	640	1.731	1.638	183,95	174,07
Kukljica	6,79	1	235	290	650	714	95,73	105,15
Nin	52,86	6	1.401*	931	4.603*	2.744	87,08*	51,91
Preko	54,79	8	1.249	1.427	3.871	3.805	70,65	69,45
Privlaka	11,17	1	701	823	2.199	2.253	196,87	201,70
Sali	124,35	12	685	730	1.820	1.698	14,64	13,66
LAG	451,08	44	28.832	32.359	87.592	87.914	194,18	194,90

*Broj stanovnika i broj kućanstava grada Nina 2001. godine uključuje i broj kućanstava i stanovnika današnje Općine Vrši, koja je osnovana 28.07.2006. godine (NN 86/06).

Tablica 2. Područja zaštićene prirode na području LAG-a Mareta. (Izvor: DZZP, 2016.)

Kategorija zaštite	Lokalitet/naziv	Površina/ha	God. proglašenja
Park prirode	Telašćica	6.706	13.04.1988.
Posebni rezervat	Saljsko polje (Maslinik Saljsko polje na Dugom Otoku)	240	07.03.1969.
Značajni krajobraz	Sjeverozapadni dio Dugog Otoka	652,16	07.11.1967.
Značajni krajobraz	Ošljak (Preko)	40,09	09.02.1985.
Spomenik parkovne arhitekture	Park Vladimira Nazora	4,00	1968.
LAG	4 područja ukupno = 7.642,25 ha		

Tablica 3. Zaštićena nacionalna kulturno-povijesna baština na području LAG-a Mareta

Vrsta kulturalnog dobra	Pokretno kulturno dobro			Nepokretno kulturno dobro			Nematerijalno kulturno dobro
	Pojedinačno	Zbirka	Muzejska građa	Pojedinačno	Kulturno-povijesna cjelina	Kulturni krajolik/krajobraz	
13 naselja grada Zadra		1	2	58	3		3
Kali	2			2			
Kukljica	4			2			

Nin	4	2	1 ¹	9	1		1
Preko		1		10	1		
Privlaka	7			1			
Sali	7	1		10			1
LAG	24	5	3	92	4	0	3

Izvor: Registar kulturnih dobara Ministarstva kulture, 2018.

Tablica 4. Prikaz različitih luka na području LAG-a Mareta (Izvor: PP JLS LAG-a)

Luke županijskog značaja	4	Privezište	4
Luke lokalnog značaja	46	Nerazvrst. Luka	4
Sportska luka	13	Pristanište	5
Ribarske luke	2	Podzemna luka	3
Luke nautičkog turizma	4	Sidrište	22
Brodograd. luka	1		

Tablica 5. Prikaz plovidbenih linija na području LAG-a Mareta

LINIJA	BRODAR	TIP LINIJE	NASELJA / OTOCI	IZVAN SEZONE: 1.1.-2.6. i 3.10.-31.12.		SEZONA	
				1.1.-18.4. 3.10.-31.12.	19.4.-2.6.:	3.6.-30.6. i 5.9.-2.10.	1.7.-4.9.
Zadar-Ist-Olib-Silba-Premuda-M. Lošinj	Jadrolinija d.d.	trajekt	Ist	3	4	3	4,5
			Olib, Silba, Premuda	3	4	5 / 3 (15-30.9.)	7
			Mali Lošinj	1	2	2	7
Zadar-Preko	Jadrolinija d.d.	trajekt	Preko / linija za cijeli otok Ugljan	PON-SUB: 15 linija dnevno		17 linija dnevno	18 linija dnevno
				NED: 11 linija dnevno			
			Ošljak	2 puta dnevno		2 puta dnevno	
Zadar-Preko	Jadrolinija d.d.	Brod	Preko / linija za cijeli otok Ugljan	PON-PET: 9 linija dnevno		PON-PET: 10 linija dnevno	PON-PET: 12 linija dnevno
				SUB: 5 linija dnevno		SUB: 6 linija dnevno	SUB: 7 linija dnevno
				NED: 6 linija dnevno		NED: 7 linija dnevno	NED: 8 linija dnevno
-Rivanj-Sestrunj-Zverinac-Molat	Jadrolinija d.d.	trajekt	Sestrunj. Molat	3	8.5.-29.5.: 4	7	

¹ U Ninu se nalazi muzejska zbrika koja je decentralizirana muzjska zbrika Arheološkog Muzeja Grada Zadra.

			Zverinac	3		7
			Rivanj	2		5
u sezoni trajekt pristaje i na Ist			Ist	n/a	n/a	2
Zadar-Brbinj (Dugi otok)	Jadrolinija d.d.	trajekt	Brbin	svaki dan osim PET: 2 linije dnevno		svaki dan osim SUB: 3 linije dnevno
				PET: 3 linije dnevno		SUB: 3 linije dnevno SUB: 4 linije dnevno
Zadar-Iž-Rava	Jadrolinija d.d.	trajekt	Iž	5		7 14 (2 puta dnevno)
			Rava. Mala Rava	1	5.4.-31.5.: 2	3
Ist-Molat/Brgulje/Zapuntel/Zadar	Jadrolinija d.d.	Brzobrodsk ka linija	Ist	PON-PET: 1 linija dnevno		PON-PET: 1 linija dnevno
				SUB i NED: 1,5 linije dnevno		SUB i NED: 1,5 linije dnevno
			Molat	PON-PET: 1 linija dnevno		PON-PET: 1 linija dnevno
				SUB i NED: 1,5 linije dnevno		SUB: 1,5 linija dnevno
						NED: 2 linije dnevno
			Brgulje/Zapuntel	PON-SUB: 1 linija dnevno		PON-PET: 1 linija dnevno
				NED: 1,5 linije dnevno		SUB: 1,5 linija dnevno
						NED: 2 linije dnevno
Brbinj-Božava-Zverinac-Sestrunj-Rivanj-Zadar	Jadrolinija d.d.	Brzobrodsk ka linija	Brbinj	PON-PET: 1 linija dnevno		PON-PET: 1 linija dnevno
				SUB i NED: 1,5 linija dnevno		SUB i NED: 1,5 linija dnevno
Zadra-M. Iž-M. Rava-Rava	Jadrolinija d.d.	Brzobrodsk ka linija	Iž	6		6
			Rava	5		5
Zadr-Premuda-Silba-Olib	Miatours	Brzobrodsk ka linija		1.1.-30.5. i 2.9.-31.12.		1.6. - 3.9.
			Premuda, Silba, Olib	7		7
			Silba	n/a		DODATNE LINIJE: 20.7.-17.8.: SUB 1 dnevno
			Premuda, Silba, Olib	n/a		DODATNE LINIJE: 4 NED - 1 dnevno
Zadar-Sali-Zaglav-Zadar	G&V Line Iadera	Brzobrodsk ka linija	Sali, Zaglav + *Iž	3 linije dnevno + PON-PET zadnja linija u danu pristaje i na IŽ		
Zadar-Sali-Zaglav-Zadar	G&V Line Iadera	Brzobrodsk ka linija	Sali, Zaglav	6		

Rava-Iž-Zadar	G&V Line Iadera	BRODSK A LINIJA	M.IŽ, V.IŽ, M.RAVA, V.RAVA	PON-PET: 1 linija dnevno
				SUB: 1,5 linija dnevno
				NED: 2 linije dnevno

Izvor: Redovi plovidbe, ožujak 2016. godine

Tablica 6. Korištenje poslovnih zona na području LAG-a Mareta (Izvor: DUR; PUZ, 2014.)

	Površina prema prostornom planu (ha)	Broj aktivnih poduzetnika	Broj zaposlenih
LAG	551,98	15	308

Tablica 7. Indeks razvijenosti JLS LAG-a, 2018. (Izvor: MRRFEU)

			Vrijednosti osnovnih pokazatelja za JLS (Izvor: MRRFEU, 2018.)					
JLS	Razvojna skupina JLS	Indeks razvijenosti JLS 2014.-2016.	Prosječni dohodak po stanovniku (kn)	Prosječni izvorni prihodi po stanovniku (kn)	Prosječna stopa nezaposlenosti (%)	Opće kretanje stanovništva (2016./2006.)	Indeks starenja (2011.)	Stupanj obrazovanja (VSS, 20-65), (2011.) (%)
Kali	7	107,13	34.920,58	3.345,33	5,9	104,64	148,3	14,88
Kukljica	7	104,822	31.036,82	5.085,66	8,6	122,57	297	14,93
Nin	7	106,441	22.932,07	6.182,43	11,18	111,76	140,7	15,1
Privlaka	7	105,468	23.557,15	4.093,07	9,7	101,9	86,9	15,33
Preko	5	102,098	28.912,14	3.552,74	7	112,54	318,6	16,9
Sali	6	102,812	32.327,28	3.964,08	7,38	118,03	359,6	19,12
Zadar	8	109,37	30.281,84	3.437,09	11	101,93	104,8	30,85
LAG	7	105,45	29138,27	4237,20	8,68	110,48	207,98	18,16

Tablica 8. Prikaz kategoriziranih turističkih naselja na području LAG-a Mareta (Izvor: TZ s područja LAG-a Mareta)

JLS	Broj naselja po JLS u svakoj od kategorija turističkih razreda				
	A	B	C	D	Bez kategorije
LAG	9	12	15	0	8

Tablica 9. Struktura nezaposlenih na području LAG-a Mareta. (Izvor, HZZ, listopad 2015.)

JLS

	Ukupan broj nezaposlenih na dan 31.10.2015.	Broj nezaposlenih žena	Broj nezaposlenih mladih (do 29 godina)	
			Ž	M
Kali	29	18	7	2
Kukljica	15	8	4	2
Nin	66	41	11	6
Preko	49	30	10	6
Privlaka	59	40	12	9
Sali	34	20	6	6
Zadar	2.039	1.155	363	286
LAG	2.291		413	

Tablica 10. Pokazatelji vitalnosti LAG-a Mareta. (Izvor: DZS)

JLS	Prirodni prirast	Vitalni indeks
Kali	1	105,6
Kukljica	-12	29,4
Nin	-17	56,4
Preko	-32	49,2
Privlaka	-14	57,6
Sali	-16	46,7
LAG Mareta - bez Grada Zadra	-15	57,5
Zadar	171	127,3
LAG Mareta	11,57	67,45

Tablica 11. Obrazovna struktura stanovnika LAG-a Mareta.

Kategorija	Zadar		Ostale JLS		LAG Mareta	
Bez OŠ	3.940	6,25 %	1.691	14,77 %	5.631	7,56 %
OŠ	9.743	15,46 %	2.391	20,89 %	12.134	16,29 %
SŠ	35.103	55,69 %	5.651	49,37 %	40.754	54,72 %
VSS	14.244	22,60 %	1.192	10,41 %	15.436	20,73 %
UKUPNO	63.030	100 %	11.447	100 %	74.477	100 %

Izvor: Popis stanovništva 2011. godine (DZS)

Tablica 12. Obrazovna struktura stanovnika LAG-a Mareta, informatička pismaneost.

Kategorija	Zadar		Ostale JLS		LAG Mareta	
Obrada teksta	40.340	59,11 %	4.589	38,53 %	45.199	57,04 %
Tablični izračuni	34.571	51,34 %	3.935	33,04 %	38.506	48,59 %

Korištenje e poštom	41.582	61,76 %	5.005	42,02 %	46.587	58,80 %
Korištenje Interneta	44.350	65,87 %	5.414	45,45 %	49.764	62,79 %
Ukupno st. Starijih od 10 godina	67.333	100 %	11.911	100 %	79.244	100 %

Izvor: Popis stanovništva 2011. Godine (DZS)

Dodatak 4. Razrada strateškog razvojnog cilja 1, s pripadajućim mjerama, TO, indikatorima i uvjetima implementacije¹

Strateški (specifični) razvojni cilj 1	Razvoj prepoznatljivosti područja LAG-a Mareta jačanjem konkurentnosti i održivog gospodarstva lokalne zajednice		
Očekivani rezultati	<ul style="list-style-type: none"> • Povećanje broja projekata sufinanciranih iz javnih sredstava PRR 2014.-2020. za 21 projekt • Povećanje broja gospodarstava koji dobivaju potporu za razvoj malih poljoprivrednih gospodarstava za 17 gospodarstava • Povećanje poljoprivrednih površina na kojima se podupire očuvanje biološke raznolikosti za 2 ha • Povećanje šuma / drugih šumskih područja na kojima se podupire očuvanje biološke raznolikosti za 5 ha 		
Predviđena financijska alokacija do 2023	✓ 38,38% sredstava LAG-a iz podmjere 19.2 PRR 2014-2020 (274.000,00 EUR) Ukupno SC1: 29,24% ukupnog iznosa LAG-a za provedbu podmjera 19.2-19.4 PRR 2014.-2020. koji iznosi 937.125,00 EUR		
Indikatori (mjerljivi pokazatelji) rezultata/naziv pokazatelja (<i>result indicators</i>), <i>Pravilnik²</i> , <i>CMES/CMEF</i>	Ukupna odobrena/isplaćena sredstva (EUR) iz podmjere 19.2 PRR 2014-2020 (javni rashodi)	Ukupan broj odobrenih/sufinanciranih projekata iz podmjere 19.2 PRR 2014-2020	Broj kreiranih radnih mjesta putem odobrenih/sufinanciranih projekata iz podmjere 19.2 PRR 2014-2020
Početna vrijednost, 2014.	0	0	0
Ciljana vrijednost, 2018.	135.000,00	9	0
Ciljana vrijednost, 2023.	274.000,00	21	0
Izvor informacija	Izvješća APPRRR i Lokalne akcijske grupe „Mareta“		
Doprinos prioritetima i fokus područjima PRR	P2/FP:2A, P4/FP:4A		

¹ Napomena: Izmjena je sukladna odredbama novog Pravilnika o provedbi mjera Programa ruralnog razvoja Republike Hrvatske za razdoblje 2014. – 2020. (NN 91/2019) te Ugovorom o dodjeli sredstava odabranom LAG-u br. 5781 (s pripadajućim Aneksom), potpisanim između LAG-a Mareta i Agencije za plaćanje u poljoprivredi, ribarstvu i ruralnom razvoju, 24. veljače 2017. u Zadru. Navedeno u sastavnicama tipova operacija podložno je promjenama obzirom na izmjenu nacionalne regulative za provedbu sukladnih tipova operacija Programa ruralnog razvoja RH 2014-2020.

² Napomena: izraz „Pravilnik“ odnosi se na Pravilnik naveden pod fusnotom 1.

Prioritetne mjere (aktivnosti) za postizanje strateškog cilja (očekivanih rezultata) 1							
M1.1	Potpora razvoju poljoprivrednih gospodarstava						
Vremensko razdoblje provedbe (broj planiranih projekata)	2014.	2015.	2016.	2017.	2018.	2019.	2020.
	0	0	0	0	9		8
Predviđena financijska alokacija do 2023	35,71% sredstava LAG-a iz podmjere 19.2 PRR 2014-2020 (255.000,00 EUR) Ukupno M1.1: 27,21% ukupnog iznosa LAG-a za provedbu podmjera 19.2-19.4 PRR 2014.-2020. koji iznosi 937.125,00 EUR (100%)						
Popis tipova operacija operacija za provedbu	Naziv tipa operacije			Tip operacije iz PRR		Broj Mjere iz PRR	
TO1.1.1	Potpora razvoju malih poljoprivrednih gospodarstava			6.3.1		6	
Indikatori (pokazatelji) Mjere (<i>output indicators</i>)							
Naziv indikatora (pokazatelja)	Početna vrijednost, 2014. ³	Ciljana vrijednost, 2018. (EUR ili broj), odobreni projekti LAG-a	Ciljana vrijednost, 2023. (EUR ili broj), isplaćeni projekti LAG-a	Oznaka prioriteta kojem doprinosi	Oznaka Fokus područja kojem doprinosi		
Ukupno isplaćena sredstva PRR (javni rashodi), EUR	0	135.000,00	255.000,00	CMES/CMEF indikatori /doprinos PRR/ZPP	CMES/CMEF indikatori, doprinos PRR/ZPP		
Broj kreiranih radnih mjesta putem sufinanciranih projekata	0	0	0				
Broj sufinanciranih projekata	0	9	17				
Broj PG-a koja su dobili potporu za razvoj malih PG	0	9	17	2	2A		

³ Op.a. odnosi se na vrijednost postignutu provedbom LRS odnosno aktivnostima LAG-a u 2014.

Ukupno isplaćena sredstva PRR (javni rashodi) prema Fokus području (EUR)	FP: 2A 255.000,00	
Prioritetni tipovi operacija za provedbu Mjere (aktivnosti) 1.1 u svrhu postizanja cilja (očekivanih rezultata) 1		
Naziv i oznaka tipa operacije	TO 1.1.1 Potpora razvoju malih poljoprivrednih gospodarstava ⁴ <i>(Napomena: sukladna TO 6.3.1, PRR 2014.-2020.)</i>	
Ciljani korisnici	<ol style="list-style-type: none"> 1. Prihvatljivi korisnici su mala poljoprivredna gospodarstva upisana u Upisnik poljoprivrednih gospodarstava, ekonomske veličine iskazane u ukupnom standardnom ekonomskom rezultatu poljoprivrednog gospodarstva od 2.000 eura do 7.999 eura. 2. Korisnici koji udovoljavaju uvjetima iz točke 1., a čije se sjedište nalazi te ulaganje provodi na području LAG-a „Mareta“ <i>Prihvatljivi korisnici detaljno će biti definirani LAG Natječajem.</i> 	
Prihvatljive aktivnosti	Potpora se dodjeljuje obliku bespovratnih financijskih sredstava za provođenje prihvatljivih aktivnosti koje moraju biti navedene u poslovnom planu, a odnose se na: kupnju domaćih životinja, jednogodišnjeg i višegodišnjeg bilja, sjemena i sadnog materijala,; kupnju, građenje i/ili opremanje zatvorenih/zaštićenih prostora i objekata te ostalih gospodarskih objekata uključujući vanjsku i unutarnju infrastrukturu u sklopu poljoprivrednog gospodarstva u svrhu obavljanja poljoprivredne proizvodnje i/ili prerade proizvoda iz Priloga I. ovoga Pravilnika osim proizvoda ribarstva; kupnju ili zakup poljoprivrednog zemljišta; kupnju poljoprivredne mehanizacije, strojeva i opreme i dr. <i>Prihvatljive aktivnosti detaljno će biti definirane LAG Natječajem.</i>	
Uvjeti prihvatljivosti	Potpora unutar ovog tipa operacije može se dodijeliti samo jednom u cijelom programskom razdoblju 2014-2020 po jednom korisniku. Korisnik je dužan izraditi poslovni plan za razvoj malog poljoprivrednog gospodarstva u skladu s odredbama iz nacionalne regulative. Korisnik u poslovnom planu obavezno mora definirati ciljeve, koje je dužan ostvariti u okviru najmanje jedne od aktivnosti, a koje se moraju odnositi na modernizaciju i/ili unapređenje procesa rada i poslovanja i/ili povećanje proizvodnog kapaciteta iskazanom kroz povećanje ukupnog standardnog ekonomskog rezultata. Korisnik je dužan ostati unutar poljoprivrednog gospodarstva i zadržati poljoprivredno gospodarstvo najmanje pet godina nakon konačne isplate potpore iz ovog tipa operacije. Provođenje prihvatljivih aktivnosti ne smije započeti prije podnošenja zahtjeva za potporu. <i>Uvjeti prihvatljivosti detaljno će biti definirani LAG Natječajem.</i>	

⁴ Korisnici, prihvatljive aktivnosti, uvjeti prihvatljivosti i troškovi usklađeni su s paketom aktivacije za TO LRS sukladan 6.3.1, v.1.0; Važno je napomenuti kako je sve navedeno, izuzev intenziteta i visine potpore te kriterija odabira, podložno promjenama, ovisno o važećoj nacionalnoj regulativi za provedbu sukladnog tipa operacije u trenutku izrade i objave dokumentacije LAG Natječaja.

Visina potpore ⁵	Iznos potpore po projektu: 15.000,00 EUR
Intenzitet potpore	Intenzitet potpore: 100% prihvatljivih troškova
Prihvatljivi troškovi	Potpore se dodjeljuje obliku bespovratnih financijskih sredstava za provođenje prihvatljivih aktivnosti navedenih u poslovnom planu, a sukladno prihvatljivim aktivnostima. <i>Prihvatljivi troškovi detaljno će biti definirani LAG Natječajem.</i>
Neprihvatljivi troškovi	Troškovi koji nisu u skladu s definiranim prihvatljivim aktivnostima i nisu navedeni u poslovnom planu. <i>Neprihvatljivi troškovi detaljno će biti definirani LAG Natječajem.</i>
Kriteriji odabira za tip operacije	Navedeni u Dodatku 6. LRS –
Financijska alokacija iz 19.2 do 2023.	EUR 255.000,00, odnosno 35,71% sredstava LAG-a iz podmjere 19.2 PRR 2014-2020
Financijska alokacija iz ukupne alokacije iz 19.2-19.4 do 2023.	Ukupno TO 1.1.1: 27,21% ukupnog iznosa LAG-a za provedbu podmjera 19.2-19.4 PRR 2014.-2020. koji iznosi 937.125,00 EUR (100%)
Doprinos prioritetima i Fokus područjima PRR	Ovaj tip operacije uglavnom doprinosi ostvarenju prioriteta 2: Jačanje isplativosti poljoprivrednog gospodarstva i konkurentnosti svih vrsta poljoprivrede u svim regijama te promicanje inovativnih poljoprivrednih tehnologija i održivog upravljanja šumama; <i>Fokus područje: 2A) Poboljšanje gospodarskih rezultata svih poljoprivrednih gospodarstava i olakšavanje restrukturiranja i modernizacije, osobito s ciljem povećanja sudjelovanja u tržištu i tržišne usmjerenosti, kao i poljoprivredne diversifikacije.</i>
	–

⁵ Navedena Visina potpore može se promijeniti iz fiksne u „do“ 15.000,00 EUR ovisno o pravilima za provedbu sukladnog tipa operacije na nacionalnoj razini.

Prioritetne mjere (aktivnosti) za postizanje strateškog cilja (očekivanih rezultata) 1							
M1.2	Potpora održivom korištenju i očuvanju prostorne razvojne resursne osnove LAG-a						
Vremensko razdoblje provedbe (broj planiranih projekata)	2014.	2015.	2016.	2017.	2018.	2019.	2020.
	0	0	0	0	0	0	4
Predviđena financijska alokacija do 2023	EUR 19.000,00, odnosno 2,66% sredstava LAG-a iz podmjere 19.2 PRR 2014-2020 Ukupno M1.2: 2,03% ukupnog iznosa LAG-a za provedbu podmjera 19.2-19.4 PRR 2014.-2020. koji iznosi 937.125,00 EUR (100%)						
Popis tipova operacija operacija za provedbu	Naziv tipa operacije			Tip operacije iz PRR		Broj Mjere iz PRR	
TO1.2.1	Neproizvodna ulaganja vezana uz očuvanje okoliša			4.4.1		4	
TO1.2.2	Uspostava i uređenje poučnih staza, vidikovaca i ostale manje infrastrukture			8.5.2		8	
Indikatori (pokazatelji) Mjere (output indicators)							
Naziv indikatora (pokazatelja)	Početna vrijednost, 2014. ⁶	Ciljana vrijednost, 2018. (EUR ili broj), odobreni projekti LAG-a	Ciljana vrijednost, 2023. (EUR ili broj), isplaćeni projekti LAG-a	Oznaka prioriteta kojem doprinosi	Oznaka Fokus područja kojem doprinosi		
Ukupno isplaćena sredstva PRR (javni rashodi), EUR	0	0	19.000,00	CMES/CMEF indikatori /doprinosa PRR/ZPP	CMES/CMEF indikatori, doprinos PRR/ZPP		
Broj kreiranih radnih mjesta putem sufinanciranih projekata	0	0	0				
Broj sufinanciranih projekata	0	0	4				
Površina poljoprivrednog zemljišta (u ha) za koje su	0	0	2 ha	4	4A		

⁶ Op.a. odnosi se na vrijednost postignutu provedbom LRS odnosno aktivnostima LAG-a u 2014.

sklopljeni ugovori o upravljanju kojima se podupiru bioraznolikost i/ili krajobrazi					
Površina (u ha) šuma / drugih šumskih područja za koje su sklopljeni ugovori o upravljanju kojima se podupire bioraznolikost	0	0	5 ha	4	4A
Ukupno isplaćena sredstva PRR (javni rashodi) prema Fokus području (EUR)	FP: 4A				
	19.000,00				
Prioritetni tipovi operacija za provedbu Mjere (aktivnosti) 1.2 u svrhu postizanja cilja (očekivanih rezultata) 1					
Naziv i oznaka tipa operacije	TO 1.2.2 Neproizvodna ulaganja vezana za očuvanje okoliša⁷ <i>(Napomena: sukladna TO 4.4.1, PRR 2014.-2020.)</i>				
Ciljani korisnici	Poljoprivredna gospodarstva upisana u Upisnik poljoprivrednih gospodarstava, javne ustanove i tijela, uključujući javne ustanove za upravljanje zaštićenim područjima (državne, regionalne i lokalne javne ustanove), kao i jedinice lokalne samouprave te civilne udruge koje se bave zaštitom i promicanjem kulturnih vrijednosti i zaštite okoliša. <i>Prihvatljivi korisnici detaljno će biti definirani LAG Natječajem.</i>				
Prihvatljive aktivnosti	Navedene u dijelu Prihvatljivih troškova i Uvjeta prihvatljivosti. <i>Prihvatljive aktivnosti detaljno će biti definirane LAG Natječajem.</i>				
Uvjeti prihvatljivosti	Opći uvjeti prihvatljivosti: ulaganje mora biti u skladu sa standardima vezanim uz zaštitu okoliša i prirode; mjesto ulaganja mora biti na zemljištu koje se koristi u poljoprivredne svrhe; korisnici koji obnavljaju staništa važna za očuvanje bioraznolikosti, a koja se nalaze na poljoprivrednom zemljištu koje nije održavano sukladno dobroj poljoprivrednoj praksi, moraju biti u skladu s mjerama višestruke sukladnosti najkasnije godinu dana nakon početka korištenja ove operacije; potpora se neće odobriti korisnicima s nepodmirenim obvezama prema državnom proračunu; odgovarajuće mjere zaštite u smislu utjecaja na okoliš utvrđuju se Pravilnicima sukladno nacionalnim propisima. Ulaganja za koja se procijeni da imaju značajan negativan utjecaj na okoliš neće biti prihvatljiva za potporu, osim ako se provedu korektivne mjere propisane od strane nadležnog tijela.				

⁷ Korisnici, prihvatljive aktivnosti, uvjeti prihvatljivosti i troškovi usklađeni su s Pravilnikom o provedbi mjera Programa ruralnog razvoja Republike Hrvatske za razdoblje 2014. – 2020. (NN 91/2019) ; Važno je napomenuti kako je sve navedeno, izuzev intenziteta i visine potpore te kriterija odabira, podložno promjenama, ovisno o važećoj nacionalnoj regulativi za provedbu sukladnog tipa operacije u trenutku izrade i objave dokumentacije LAG Natječaja.

	<p>Specifični uvjeti prihvatljivih aktivnosti: izgradnja terasa; podizanje terasa gdje su tradicionalno prisutne, uz podupiranje zemljišta suhozidima, biljnim materijalom ili nekim drugim prirodnim materijalima iz neposredne okolice; podizanje suhozida; podizanje suhozida moguće je samo na lokacijama gdje su suhozidi bili tradicionalno prisutni i gdje je ranija lokacija suhozida jasno vidljiva; sadnja živice; treba se sastojati od minimalno tri različite listopadne biljne vrste (koje će definirati nadležno tijelo); uklanjanje invazivnih stranih vrsta s poljoprivrednog zemljišta; prisutnost invazivnih vrsta na poljoprivrednom zemljištu, Popis invazivnih vrsta će biti naveden nakon izrade relevantne dokumentacije od strane APPRRR-a; obnova staništa važnih za očuvanje bioraznolikosti na poljoprivrednom zemljištu koje nije održavano sukladno dobroj poljoprivrednoj praksi s obzirom na vrstu korištenja; primjena na zaraslom poljoprivrednom zemljištu ili poljoprivrednom zemljištu koje je u procesu zarastanja potrebno je obnoviti travnjačko stanište i ukloniti grmlje i drugo drvenasto raslinje; aktivnost će biti usmjerene i na poljoprivredna zemljišta izvan LPIS, uz obvezu da se obnovljeno poljoprivredno zemljište naknadno registrira u LPIS; obnova zapuštenih lokvi za napajanje stoke; obnova zapuštenih lokvi za napajanje stoke, prisutnost zaraslih /zapuštenih lokvi na područjima s ekstenzivnim uzgojem stoke. <i>Uvjeti prihvatljivosti detaljno će biti definirani LAG Natječajem.</i></p>
Visina potpore	<p>Minimalni iznos potpore po projektu: 1.000,00 EUR Maksimalni iznos potpore po projektu: 3.000,00 EUR</p>
Intenzitet potpore	<p>Intenzitet potpore: do 100% prihvatljivih troškova</p>
Prihvatljivi troškovi	<p>Materijalni troškovi: kupnja zemljišta za realizaciju projekta do 10% vrijednosti ukupno prihvatljivih troškova projekta. o ulaganje u izgradnju terasa; o ulaganje u podizanje suhozida i živica; o uklanjanje invazivnih stranih vrsta s poljoprivrednog zemljišta na jednokratnoj osnovi, a usmjereno je na iskorjenjivanje odabranih invazivnih vrsta sa zaraslog poljoprivrednog zemljišta ili poljoprivrednog zemljišta koje je u procesu zarastanja, tako će se vratiti staništa i poboljšati biološka raznolikost vrsta i staništa; obnova staništa važnih za očuvanje bioraznolikosti na poljoprivrednom zemljištu koje nije održavano sukladno dobroj poljoprivrednoj praksi s obzirom na vrstu uporabe, a prvenstveno je usmjerena na travnjake koji su obrasli grmljem ili drugim drvenastim raslinja (vegetacija sukcesije). Plaćanja se razlikuju ovisno o opsegu grmlja ili drugog drvenastog raslinja na tom području; ulaganje u obnovu zapuštenih lokvi za napajanje stoke.</p> <p>Nematerijalni troškovi: nabava ili razvoj računalnih programa, патената, licenci, autorskih prava, zaštitnih znakova i ostala nematerijalna ulaganja povezana s materijalnim ulaganjem.</p> <p>Opći troškovi: usluge arhitekata, inženjera i konzultanata, studije izvedivosti (ostaju prihvatljivi troškovi i kada nema materijalnih troškova), do 10 % vrijednosti ukupno prihvatljivih troškova projekta.</p> <p><i>Prihvatljivi troškovi detaljno će biti definirani LAG Natječajem.</i></p>
Neprihvatljivi troškovi	<p>Porez na dodanu vrijednost (u daljnjem tekstu: PDV) u slučaju da je korisnik porezni obveznik upisan u registar obveznika PDV-a te ima pravo na odbitak PDV-a; drugi porezi, naknade, doprinosi; kamate; nepredviđeni troškovi; plaćanje u gotovini i troškovi nastali prije podnošenja zahtjeva za potporu, osim općih troškova, ali ne prije 1. siječnja 2014. godine.</p> <p><i>Neprihvatljivi troškovi detaljno će biti definirani LAG Natječajem.</i></p>

Kriteriji odabira za tip operacije	Navedeni u Dodatku 6. LRS
Financijska alokacija iz 19.2	EUR 6.000,00, odnosno 0,84% sredstava LAG-a iz podmjere 19.2 PRR 2014-2020
Financijska alokacija iz ukupne alokacije iz 19.2-19.4 do 2023.	Ukupno TO 1.2.1: 0,64% ukupnog iznosa LAG-a za provedbu podmjera 19.2-19.4 PRR 2014.-2020. koji iznosi 937.125,00 EUR (100%)
Doprinos prioritetima i Fokus područjima PRR	Ovaj tip operacije uglavnom doprinosi ostvarenju prioriteta 4: Obnova, očuvanje i poboljšanje ekosustava povezanih s poljoprivredom i šumarstvom, s naglaskom na sljedeća područja; Fokus područje 4A) <i>Obnova, očuvanje i povećanje bioraznolikosti, uključujući područja mreže Natura 2000 i područja s prirodnim ograničenjima ili ostalim posebnim ograničenjima i poljoprivredu velike prirodne vrijednosti, kao i stanje europskih krajobraza;</i>
Naziv i oznaka tipa operacije	TO 1.2.2 Uspostava i uređenje poučnih staza, vidikovaca i ostale manje infrastrukture⁸ (Napomena: sukladna TO 8.5.2 PRR 2014.-2020.)
Ciljani korisnici	Šumoposjednici; udruge šumoposjednika/šumovlasnika; trgovačka društva i druge pravne osobe koje sukladno važećem Zakonu o šumama gospodare šumama i šumskim zemljištima u vlasništvu Republike Hrvatske; udruge civilnog društva i druge pravne osobe registrirane za djelatnosti zaštite prirode. <i>Prihvatljivi korisnici detaljno će biti definirani LAG Natječajem.</i>
Prihvatljive aktivnosti	U okviru ovog tipa operacije prihvatljiva za potporu su ulaganja u radove, opremu, usluge i materijale potrebne za: uspostavu, uređenje i održavanje staza, odmorišta, vidikovaca, stuba, ljestvi, nadstrešnica, edukacijskih i informativnih ploča i smjerokaza u šumi i na šumskom zemljištu i izradu, dizajn i održavanje edukacijskih, informacijskih i signalnih ploča. <i>Prihvatljive aktivnosti detaljno će biti definirane LAG Natječajem.</i>
Uvjeti prihvatljivosti	Prilikom podnošenja zahtjeva za potporu za ulaganja u okviru ovog tipa operacije korisnik je dužan priložiti idejni plan ulaganja. Ukoliko se radi o ulaganju za koje je sukladno posebnim propisima potrebna procjena utjecaja zahvata na okoliš, korisnik je obavezan prije podnošenja zahtjeva za potporu provesti postupak procjene utjecaja zahvata na okoliš i/ili postupak ocjene o potrebi procjene utjecaja zahvata na okoliš u skladu s važećim propisima iz područja zaštite okoliša i prirode. Kod ulaganja na zemljištima u vlasništvu Republike Hrvatske u okviru ovog tipa operacije korisnici moraju ishoditi prethodnu pismenu suglasnost pravnih i fizičkih osoba koje upravljaju zemljištem na kojem je planirano ulaganje.

⁸ Korisnici, prihvatljive aktivnosti, uvjeti prihvatljivosti i troškovi usklađeni su s Pravilnikom o provedbi mjera Programa ruralnog razvoja Republike Hrvatske za razdoblje 2014. – 2020. (NN 91/2019) te nacionalnim natječajem za TO 8.5.2; Važno je napomenuti kako je sve navedeno, izuzev intenziteta i visine potpore te kriterija odabira, podložno promjenama, ovisno o važećoj nacionalnoj regulativi za provedbu sukladnog tipa operacije u trenutku izrade i objave dokumentacije LAG Natječaja.

	Kod ulaganja na zemljištima šumoposjednika u okviru ovog tipa operacije korisnici moraju ishoditi prethodnu pismenu suglasnost vlasnika zemljišta na kojem je planirano ulaganje. <i>Uvjeti prihvatljivosti detaljno će biti definirani LAG Natječajem.</i>
Visina potpore	Minimalni iznos potpore po projektu: 5.000,00 EUR Maksimalni iznos potpore po projektu: 10.0000,00 EUR
Intenzitet potpore	Intenzitet potpore: do 100% prihvatljivih troškova
Prihvatljivi troškovi	Prihvatljivi troškovi moraju biti izravno povezani s navedenim prihvatljivim aktivnostima. Prihvatljivi opći troškovi su usluge konzultanata, ovlaštenih osoba, inženjera i drugi opći troškovi potrebni za pripremu i provedbu projekta uključujući idejni plan ulaganja te ostalu projektno-tehničku dokumentaciju potrebnu za pripremu i provedbu projekta kao što su studija utjecaja na okoliš i prirodu (odgovarajuća procjena vezana za ulaganja na području ekološke mreže Natura 2000), u maksimalnom iznosu od 10% ukupnih prihvatljivih troškova. Opći troškovi u okviru ovog tipa operacije prihvatljivi su u iznosu do 10% vrijednosti ukupno prihvatljivih troškova (bez općih troškova) od kojih su: troškovi pripreme dokumentacije; troškovi pripreme idejnog plana ulaganja i troškovi pripreme projektno-tehničke dokumentacije, geodetskih podloga, elaborata, trošak nadzora i troškovi pripreme studije utjecaja na okoliš i prirodu prihvatljivi u iznosu koji čini razliku zbroja troškova navedenih u točkama 1. i 2. i gornje granice od 10% od ukupno prihvatljivih iznosa ulaganja (bez općih troškova). <i>Prihvatljivi troškovi detaljno će biti definirani LAG Natječajem.</i>
Neprihvatljivi troškovi	Porez na dodanu vrijednost (u daljnjem tekstu: PDV) u slučaju da je korisnik porezni obveznik upisan u registar obveznika PDV-a te ima pravo na odbitak PDV-a; drugi porezi, naknade, doprinosi; kamate; nepredviđeni troškovi; plaćanje u gotovini i troškovi nastali prije podnošenja zahtjeva za potporu, osim općih troškova, ali ne prije 1. siječnja 2014. godine. <i>Neprihvatljivi troškovi detaljno će biti definirani LAG Natječajem.</i>
Kriteriji odabira za tip operacije	Navedeni u Dodatku 6. LRS –
Financijska alokacija iz 19.2	EUR 13.000,00, odnosno 1,82% sredstava LAG-a iz podmjere 19.2 PRR 2014-2020
Financijska alokacija iz ukupne alokacije iz 19.2-19.4 do 2023.	Ukupno TO 1.2.2: 1,39% ukupnog iznosa LAG-a za provedbu podmjera 19.2-19.4 PRR 2014.-2020. koji iznosi 937.125,00 EUR (100%)
Doprinosi prioritetima i Fokus područjima PRR	Ovaj tip operacije uglavnom doprinosi ostvarenju prioriteta 4: Obnova, očuvanje i poboljšanje ekosustava povezanih s poljoprivredom i šumarstvom, s naglaskom na sljedeća područja; Fokus područje 4A) <i>Obnova, očuvanje i povećanje bioraznolikosti, uključujući područja mreže Natura 2000 i područja s prirodnim ograničenjima ili ostalim posebnim ograničenjima i poljoprivredu velike prirodne vrijednosti, kao i stanje europskih krajobraza;</i> Indirektno ovaj tip operacije doprinosi i Fokus područjima 4B, 4C te Prioritetu 5, Fokus području: 5E.



Dodatak 5. Razrada strateškog razvojnog cilja 2, s pripadajućim mjerama, TO, indikatorima i uvjetima implementacije¹

Strateški (specifični) razvojni cilj 2	Razvoj kvalitete života revitalizacijom opće društvene potporne infrastrukture te suradnje i umrežavanja u svrhu sinergijskog djelovanja razvojnih dionika ruralnog područja LAG-a		
Očekivani rezultati	<ul style="list-style-type: none"> • Povećanje broja projekata sufinanciranih iz fondova EU (EFPRR/PRR 2014.-2020.) za 13 projekata • Rast zaposlenosti u projektima financiranim iz javnih sredstava PRR 2014.-2020. za 1 zaposlenog • Razvoj kvalitete života stanovnika područja LAG-a temeljen na poboljšanju usluga / razvoju društvene infrastrukture, povećanje populacije obuhvaćene unaprijeđenim uslugama / infrastrukturom za 30% • Jačanje veza između različitih razvojnih dionika ruralnih područja razvojem implementacijom projekata suradnje na nacionalnoj razini putem 2 projekata suradnje • Jačanje upravljačkih sposobnosti organizacija koje pružaju potporu razvoju ruralnog područja putem min. 7 animacijskih aktivnosti LAG-a usmjerenih poticanju lokalnog razvoja vođenog lokalnom zajednicom u koje je uključeno min. 42 sudionika • Razvoj društvene uključenosti, smanjenja siromaštva, diverzifikacije, malog poduzetništva i kreiranje radnih mjesta jačanjem animacije stanovništva i sustava cjeloživotnog učenja te stjecanja znanja i vještina putem min. 14 edukacijskih aktivnosti u koje je uključeno min. 85 sudionika 		
Predviđena financijska alokacija do 2023	<ul style="list-style-type: none"> ✓ 61,62% sredstava LAG-a iz podmjere 19.2 PRR 2014-2020. (440.000,00 EUR) ✓ 100% sredstava LAG-a za podmjeru 19.3 PRR 2014-2020 (5% od 19.2., uk. 19.3: 35.700,00 EUR) ✓ 100% sredstava LAG-a za podmjeru 19.4 PRR 2014-2020 (25% od 19.2 + 25% od 19.3; 187.425,00 EUR) <p>Ukupno SC2: 60,52% (663.125,00 EUR) ukupnog iznosa LAG-a za provedbu podmjera 19.2-19.4 PRR 2014.-2020. koji iznosi 937.125,00 EUR</p>		
Indikatori (mjerljivi pokazatelji) rezultata/naziv pokazatelja (<i>result</i>)	Ukupna odobrena/isplaćena sredstva (EUR) iz podmjere	Ukupan broj odobrenih/sufinanciranih projekata iz podmjere 19.2/19.3 PRR 2014-2020	Broj kreiranih radnih mjesta putem odobrenih/ sufinanciranih

¹ Napomena: Izmjena je sukladna odredbama dosadašnjeg Pravilnika o provedbi podmjere 19.2. »Provedba operacija unutar CLLD strategije«, podmjere 19.3. »Priprema i provedba aktivnosti suradnje LAG-a« i podmjere 19.4. »Tekući troškovi i animacija« unutar mjere 19 »Potpora lokalnom razvoju u okviru inicijative LEADER (CLLD – lokalni razvoj pod vodstvom zajednice)« iz Programa ruralnog razvoja Republike Hrvatske za razdoblje 2014. – 2020. (NN 96/2017), njegovim Izmjenama i dopunama (NN 53/2018); novog Pravilnika o provedbi mjera PRR RH 2014-2020 (NN 91/2019) te Ugovorom o dodjeli sredstava odabranom LAG-u BR. 5781 s pripadajućim Aneksom br. 5781/1., potpisanim između LAG-a Mareta i Agencije za plaćanje u poljoprivredi, ribarstvu i ruralnom razvoju, 24. veljače 2017. u Zadru. Navedeno u sastavnicama tipova operacija podložno je promjenama obzirom na izmjenu nacionalne regulative za provedbu sukladnih tipova operacija Programa ruralnog razvoja RH 2014-2020.

<i>indicators), Pravilnik², CMES/CMEF</i>	19.2/19.3/19.4 PRR 2014-2020 (javni rashodi)				projekata iz podmjere 19.2/19.3/19.4 PRR 2014-2020		
Početna vrijednost, 2014.	0	0			0		
Ciljana vrijednost, 2018.	97.461,00	0			1		
Ciljana vrijednost, 2023.	663.125,00	13			1		
Izvor informacija	Izvješća APPRRR i Lokalne akcijske grupe „Mareta“						
Doprinos prioritetima i fokus područjima PRR	P1/FP:1A,1B,1C; P6/FP:6A,6B						
Prioritetne mjere (aktivnosti) za postizanje strateškog cilja (očekivanih rezultata) 2							
M2.1	Potpورا razvoju javne društvene infrastrukture						
Vremensko razdoblje provedbe (broj planiranih projekata)	2014.	2015.	2016.	2017.	2018.	2019.	2020.
	0	0	0	0	0	11	0
Predviđena financijska alokacija do 2023	EUR 440.000,00 odnosno 61,62% sredstava LAG-a iz podmjere 19.2 PRR 2014-2020 Ukupno M2.1: 46,95% ukupnog iznosa LAG-a za provedbu podmjera 19.2-19.4 PRR 2014.-2020. koji iznosi 937.125,00 EUR (100%)						
Popis tipova operacija operacija za provedbu	Naziv tipa operacije			Tip operacije iz PRR		Broj Mjere iz PRR	
TO 2.1.1	Ulaganja u pokretanje, poboljšanje ili proširenje lokalnih temeljnih usluga za ruralno stanovništvo, uključujući slobodno vrijeme i kulturne aktivnosti te povezanu infrastrukturu			7.4.1		7	
Indikatori (pokazatelji) Mjere (output indicators)							
Naziv indikatora (pokazatelja)	Početna vrijednost, 2014. ³	Ciljana vrijednost, 2018. (EUR ili broj), odobreni projekti LAG-a	Ciljana vrijednost, 2023. (EUR ili broj), isplaćeni projekti LAG-a	Oznaka prioriteta kojem doprinosi	Oznaka Fokus područja kojem doprinosi		

² Napomena: izraz „Pravilnik“ odnosi se na Pravilnik naveden pod fusnotom 1.

³ Op.a. odnosi se na vrijednost postignutu provedbom LRS odnosno aktivnostima LAG-a u 2014.

Ukupno isplaćena sredstva PRR (javni rashodi), EUR	0	0	440.000,00	CMES/CMEF indikatori /doprinos PRR/ZPP	CMES/CMEF indikatori, doprinos PRR/ZPP
Broj kreiranih radnih mjesta putem sufinanciranih projekata	0	0	0		
Broj sufinanciranih projekata	0	0	11		
Postotak ruralnog stanovništva koje ima koristi od poboljšanih usluga/infrastruktura	0	0	30%	6	6B
Ukupno isplaćena sredstva PRR (javni rashodi) prema Fokus području (EUR)	FP:6B		440.000,00		
Prioritetni tipovi operacija za provedbu Mjere (aktivnosti) 2.1 u svrhu postizanja cilja (očekivanih rezultata) 2					
Naziv i oznaka tipa operacije	TO 2.1.1 Ulaganja u pokretanje, poboljšanje ili proširenje lokalnih temeljnih usluga za ruralno stanovništvo, uključujući slobodno vrijeme i kulturne aktivnosti te povezanu infrastrukturu (Napomena: sukladna TO 7.4.1, PRR 2014.-2020.) ⁴				
Ciljani korisnici	Jedinice lokalne samouprave, trgovačka društva u većinskom vlasništvu jedinica lokalne samouprave, javne ustanove neprofitnog karaktera u kojima su osnivači jedinice lokalne samouprave osim javnih vatrogasnih postrojbi, lokalnih i regionalnih razvojnih agencija, osnovnih škola, udruge koje se bave humanitarnim i društvenim djelatnostima od posebnog interesa za lokalno stanovništvo i čije su djelatnosti sukladno ciljnim skupinama i klasifikaciji djelatnosti udruga, povezane s prihvatljivim ulaganjem, (isključujući lokalne akcijske grupe, zajednice udruga, zaklade, fundacije), vjerske zajednice koje imaju organizacijski oblik na lokalnoj razini i koje se bave humanitarnim i društvenim djelatnostima od posebnog interesa za lokalno stanovništvo. <i>Prihvatljivi korisnici detaljno će biti definirani LAG Natječajem.</i>				
Prihvatljive aktivnosti	Prihvatljive aktivnosti su građenje i/ili opremanje: vatrogasnog doma i spremišta; društvenog doma/ kulturnog centra; planinarskog doma i skloništa; turističkog informativnog centra; dječjeg igrališta; sportske građevine; biciklističke staze (koje nisu sastavni dio ceste); tematskog puta i parka; građevine za ostvarivanje organizirane njege, odgoja, obrazovanja i zaštite djece do polaska u osnovnu školu (dječji vrtić, rekonstrukcija i opremanje prostora za izvođenje programa predškole u osnovnoj školi te rekonstrukcija i opremanje prostora za igraonicu pri knjižnici, zdravstvenoj, socijalnoj, kulturnoj i sportskoj ustanovi,				

⁴ Korisnici, prihvatljive aktivnosti, uvjeti prihvatljivosti i troškovi usklađeni su s paketom aktivacije za TO LRS sukladan 7.4.1, v.1.0; Važno je napomenuti kako je sve navedeno, izuzev intenziteta i visine potpore te kriterija odabira, podložno promjenama, ovisno o važećoj nacionalnoj regulativi za provedbu sukladnog tipa operacije u trenutku izrade i objave dokumentacije LAG Natječaja.

	<p>udruzi te drugoj pravnoj osobi u kojima se provode kraći programi odgojno-obrazovnog rada s djecom rane i predškolske dobi); javne zelene površine (park i slično.); pješačke staze (koje nisu sastavni dio ceste); pješačke zone; otvorenog odvodnog kanala (koji nije sastavni dio ceste); tržnice; javne prometne površine (trg, pothodnik, nadvožnjak, javne stubes i prolaz koji nisu sastavni dio ceste) i dr. <i>Prihvatljive aktivnosti detaljno će biti definirane LAG Natječajem.</i></p>
<p>Uvjeti prihvatljivosti</p>	<p>Građenje i/ili opremanje projekta/operacije prihvatljivo je u naseljima s najviše 5000 stanovnika na području jedne jedinice lokalne samouprave. Ukoliko se građenje i/ili opremanje projekta/operacije nalazi na području više naselja svako naselje mora ispuniti uvjet da nema više od 5000 stanovnika. Unutar jednog Zahtjeva za potporu prihvatljivo je građenje i/ili opremanje jednog projekta/operacije. Ukoliko projekt/operacija zahtijeva građevinsku dozvolu prihvatljiva je provedba projekta/operacije u jednom Zahtjevu za potporu temeljem jedne građevinske dozvole. Projektno-tehnička dokumentacija i potrebne dozvole/akti za provedbu projekata/operacija moraju glasiti na korisnika. Nije prihvatljivo fazno građenje za projekte/operacije. Korisnik mora osigurati da je ulaganje u funkciji/uporabi ili spremno za uporabu najkasnije do podnošenja konačnog Zahtjeva za isplatu. Korisnik je dužan osigurati da je ulaganje u funkciji uključujući održavanje i upravljanje najmanje pet godina od dana konačne isplate sredstava. Korisnici, isključujući korisnike – jedinice lokalne samouprave, ne smiju, nakon podnošenja Zahtjeva za potporu, upravljanje i održavanje prenijeti drugoj fizičkoj ili pravnoj osobi. Korisnik – jedinica lokalne samouprave, nakon podnošenja Zahtjeva za potporu upravljanje i održavanje može prenijeti samo na: trgovačko društvo koje osniva korisnik, javnu ustanovu koju osniva korisnik i/ili službu/vlastiti pogon koju osniva korisnik. U slučajevima prijenosa prava upravljanja i održavanja na pravnu osobu koja obavlja gospodarsku djelatnost, primjenjuju se odredbe o državnim potporama/de minimis potporama, za svaki slučaj zasebno. Posebni interes za lokalno stanovništvo dokazuje se odlukom vijeća jedinice lokalne samouprave o suglasnosti za provedbu ulaganja. Projekti/operacije su namijenjeni javnoj upotrebi/korištenju (u edukativnom, kulturnom, sportskom, rekreativnom i socijalnom smislu) i moraju biti javno dostupni različitim pojedincima i interesnim skupinama što se dokazuje odlukom odnosno suglasnosti vijeća jedinice lokalne samouprave. Pristup odnosno korištenje projekata/operacija, koje su spojive s unutarnjim tržištem u primjeni članaka 107. i 108. UFEU-a temeljem izuzeća od primjene pravila o državnim potporama u skladu s primjenjivim odredbama Uredbe (EU) br. 651/2014, mora biti javno dostupno različitim pojedincima i interesnim skupinama na način i pod uvjetima kako je to naznačeno u Uredbi (EU) br. 651/2014. U slučaju ulaganja u građenje građevine na zemljištu koje nije u trenutku podnošenja Zahtjeva za potporu u vlasništvu korisnika i u slučaju ulaganja u opremanje građevine koja u trenutku podnošenja Zahtjeva za potporu nije u vlasništvu korisnika, korisnik mora dostaviti Ugovor o najmu/koncesiji/zakupi/služnosti/upravljanju koji mora biti sklopljen na rok od najmanje deset godina, računajući od trenutka podnošenja zahtjeva za potporu i upisan u zemljišne knjige; Korisnik je obvezan, prije podnošenja Zahtjeva za potporu, provesti postupak procjene utjecaja zahvata na okoliš i/ili postupak ocjene o potrebi procjene utjecaja zahvata na okoliš u skladu s važećim propisima iz područja zaštite okoliša i prirode ukoliko projekt/operacija zahtijeva provedbu navedenih postupaka i dr. uvjeti.</p> <p>Rok za provedbu ulaganja počinje teći od dana donošenja Odluke o dodjeli sredstava, te završava danom podnošenja konačnog zahtjeva za isplatu.</p>

	<p>Korisnik je u Zahtjevu za potporu/Zahtjevu za isplatu dužan dati izjavu o bespovratnim sredstvima dodijeljenim od strane središnjih tijela državne uprave, jedinice lokalne i područne (regionalne) samouprave, te svake pravne osobe koja dodjeljuje državne potpore za iste prihvatljive troškove u okviru podmjere za koju je podnio Zahtjev za potporu. Korisniku će se umanjiti iznos javne potpore ukoliko su mu dodijeljena bespovratna sredstva za iste prihvatljive troškove.</p> <p><i>Uvjeti prihvatljivosti detaljno će biti definirani LAG Natječajem.</i></p>
Visina potpore	<p>Najniži iznos potpore po projektu: 15.000,00 EUR</p> <p>Najviši iznos potpore po projektu: 40.000,00 EUR</p>
Intenzitet potpore	<p>Intenzitet javne potpore po projektu/operaciji unutar ovog tipa operacije iznosi:</p> <ul style="list-style-type: none"> a) <u>do 80 %</u> od ukupnih prihvatljivih troškova projekta koji se provodi na području jedinice lokalne samouprave koja se razvrstava u <u>VII. i VIII. skupinu</u> b) <u>do 90 %</u> od ukupnih prihvatljivih troškova projekta koji se provodi na području jedinice lokalne samouprave koja se razvrstava u <u>V. i VI. skupinu</u> c) <u>do 100 %</u> od ukupnih prihvatljivih troškova projekta koji se provodi na području jedinice lokalne samouprave koja se razvrstava u <u>I., II., III. i IV. skupinu</u>.
Prihvatljivi troškovi	<p>Uz navedeno u prihvatljivim aktivnostima, prihvatljivi nematerijalni troškovi su: kupnja ili razvoj računalnih programa; kupnja prava na patente i licence, autorska prava, registracija i održavanje žigova i ostala nematerijalna ulaganja povezana s materijalnim ulaganjem. Opći troškovi nastali prije podnošenja Zahtjeva za potporu i tijekom provedbe ulaganja prihvatljivi su u iznosu do 10 % vrijednosti ukupno prihvatljivih troškova bez općih troškova i uključuju (a) troškove stručnjaka i konzultanata vezane za pripremu dokumentacije za natječaj, u iznosu do 2 % od iznosa prihvatljivih troškova projekta/operacije bez općih troškova i (b) troškove projektno-tehničke dokumentacije, geodetskih usluga, elaborata i certifikata, troškove nadzora i vođenja projekta te troškovi pripreme dokumentacije i provedbe postupka nabave u iznosu koji čini razliku između troškova navedenih u točki a) ovoga stavka i gornje granice od 10% od iznosa prihvatljivih troškova projekta/operacije bez općih troškova. Prihvatljivi su samo oni opći troškovi vezani za ulaganje, a koji su nastali od 1. siječnja 2014. godine. Opći troškovi prihvatljivi su samo uz prijavu ulaganja. <i>Prihvatljivi troškovi detaljno će biti definirani LAG Natječajem.</i></p>
Neprihvatljivi troškovi	<p>Neprihvatljivi troškovi za sufinanciranje su: porez na dodanu vrijednost (u daljnjem tekstu: PDV), u slučaju da je korisnik porezni obveznik upisan u registar obveznika PDV-a te ima pravo na odbitak PDV-a; drugi porezi, naknade i doprinosi te kamate; rabljeni strojevi i oprema, kupnja vozila, kupnja i najam nekretnina, održavanje građevine i opreme za održavanje građevine; troškovi refinanciranja kamata, režijski i operativni troškovi, troškovi osiguranja, te svi troškovi održavanja i amortizacije, novčane kazne, financijske kazne i troškovi parničnog postupka; troškovi nastali prije podnošenja Zahtjeva za potporu, osim općih troškova, ali ne prije 1. siječnja 2014. godine; opći troškovi vezani uz ulaganje koje je bilo predmet</p>

	Zahtjeva za potporu, ukoliko ulaganje nije odobreno; trošak nepredviđenih radova u građenju i ostali nepredviđeni troškovi i svako plaćanje u gotovu novcu i putem leasinga. <i>Neprihvatljivi troškovi detaljno će biti definirani LAG Natječajem.</i>						
Kriteriji odabira za tip operacije	Navedeni u Dodatku 6. LRS						
Financijska alokacija iz 19.2	EUR 440.000,00, odnosno 61,62% sredstava LAG-a iz podmjere 19.2 PRR 2014-2020						
Financijska alokacija iz ukupne alokacije iz 19.2-19.4 do 2023.	Ukupno TO 2.1.1: 46,95% ukupnog iznosa LAG-a za provedbu podmjera 19.2-19.4 PRR 2014.-2020. koji iznosi 937.125,00 EUR (100%)						
Doprinosi prioritetima i Fokus područjima PRR	Ovaj tip operacije je uglavnom pridonosi ostvarenju Prioriteta 6: Promicanje društvene uključenosti, smanjenje siromaštva te gospodarskog razvoja u ruralnim područjima, s naglaskom na Fokus područje 6B) <i>Poticanje lokalnog razvoja u ruralnim područjima.</i>						
Prioritetne mjere (aktivnosti) 2.2 u svrhu postizanja cilja (očekivanih rezultata) 2							
M2.2	Potpora aktivnostima suradnje i umrežavanja unutar i izvan područja LAG-a						
Vremensko razdoblje provedbe (broj planiranih projekata)	2014.	2015.	2016.	2017.	2018.	2019.	2020.
	0	0	0	0	0		2 (19.3.2)
Predviđena financijska alokacija do 2023	35.700,00 EUR, 100% iz podmjere 19.3 (što čini 5% od planiranog iznosa za podmjeru 19.2 PRR 2014.-2020.) Ukupno M2.2: 3,81% ukupnog iznosa LAG-a za provedbu podmjera 19.2-19.4 PRR 2014.-2020. koji iznosi 937.125,00 EUR (100%)						
Popis tipova operacija operacija za provedbu	Naziv tipa operacije			Podmjera (TO) iz PRR		Broj Mjere iz PRR	
TO 2.2.2	Priprema i provedba aktivnosti suradnje LAG-a			19.3 (uklj. 19.3.2)		19	
Indikatori (pokazatelji) Mjere (<i>output indicators</i>)							
Naziv indikatora (pokazatelja)	Početna vrijednost, 2014. ⁵	Ciljana vrijednost, 2018. (EUR ili broj), odobreni prjekti LAG-a	Ciljana vrijednost, 2023. (EUR ili broj), isplaćeni projekti LAG-a	Oznaka prioriteta kojem doprinosi	Oznaka Fokus područja kojem doprinosi		

⁵ Op.a. odnosi se na vrijednost postignutu provedbom LRS odnosno aktivnostima LAG-a u 2014.

Ukupno isplaćena sredstva PRR (javni rashodi)	0	0	35.700,00	CMES/CMEF indikatori /doprinos PRR/ZPP	CMES/CMEF indikatori, doprinos PRR/ZPP
Broj kreiranih radnih mjesta putem sufinanciranih projekata (19.2/19.3)	0	0	0		
Broj projekata suradnje u okviru provedbe 19.3 (Uredba (EU) 1303/2013)	0	0	2		
Broj animacijskih aktivnosti prijenosa znanja i inovacija u poljoprivredi, šumarstvu i ruralnim područjima	0	0	2	1	1A
Broj sudionika u animacijskim aktivnostima prijenosa znanja i inovacija u poljoprivredi, šumarstvu i ruralnim područjima	0	0	15	1	1A
Broj projekata međuteritorijalne suradnje (nacionalna razina) (19.3.-19.3.1 + 19.3.2)	0	0	2	1	1B
Broj animacijskih aktivnosti LAG-a u svrhu promicanja društvene uključenosti, smanjenja siromaštva te jačanja diverzifikacije, razvoja malog poduzetništva i	0	0	2	6	6A

kreiranja radnih mjesta (19.3)					
Broj sudionika animacijskih aktivnosti LAG-a u svrhu promicanja društvene uključenosti, smanjenja siromaštva te jačanja diverzifikacije, razvoja malog poduzetništva i kreiranja radnih mjesta (19.3)	0	0	10	6	6A
Ukupno isplaćena sredstva PRR (javni rashodi) prema krovnom Fokus području (EUR) za provedbu 19.3					FP: 1B
					35.700,00
Prioritetni tipovi operacija za provedbu mjere (aktivnosti) 2.2 u svrhu postizanja cilja (očekivanih rezultata) 2					
Naziv i oznaka tipa operacije	TO 2.2.2 Priprema i provedba aktivnosti suradnje LAG-a ⁶ <i>(Napomena: sukladna TO 19.3.2, PRR 2014.-2020.)</i>				
Ciljani korisnik	Lokalna akcijska grupa Mareta odobrena za provedbu LRS u okviru M19, PRR 2014.-2020. i lokalni dionici s LAG područja koje je odabrao LAG te interesne skupine s kojima LAG namjerava provoditi projekte suradnje.				
Prihvatljive aktivnosti	Priprema i provedba međuteritorijalnih projekata suradnje				
Uvjeti prihvatljivosti	Opći uvjeti prihvatljivosti: Partner odabranom LAG-u u pripremi i/ili provedbi projekta suradnje može biti: LAG odobren od strane nadležnog tijela za razdoblje 2014. – 2020. te lokalno, javno – privatno partnerstvo u ruralnom ili urbanom području koje provodi neki oblik lokalne razvojne strategije sukladno članku 44. stavku 2. Uredbe (EU) br. 1305/2013. Ako je lokalno partnerstvo koje provodi neki oblik lokalne razvojne strategije, sukladno članku 44. stavku 2. Uredbe (EU) br.1305/2013, izvan područja Unije, isti se mora nalaziti na ruralnom području. U pripremu i/ili provedbu aktivnosti suradnje moraju biti uključena najmanje dva partnera. U provedbi projekta suradnje, glavni partner mora biti LAG odobren od strane nadležnog tijela za razdoblje 2014. – 2020. Pripremu i provedbu aktivnosti suradnje mogu predložiti fizičke i pravne osobe s područja LAG-a. Priprema i/ili provedba aktivnosti suradnje mora se provoditi na području partnera koji planiraju sudjelovati ili sudjeluju u provedbi projekta suradnje. Pod pojmom područja smatra se područje koje je obuhvaćeno LRS odnosno nekim oblikom lokalne razvojne strategije. Zahtjev				

⁶ Temeljeno na Pravilniku o provedbi mjera Programa ruralnog razvoja Republike Hrvatske za razdoblje 2014. – 2020. (NN 91/2019) i Natječaju APPRRR-a za TO 19.3.2

	<p>za potporu za ovaj tip operacije mora ostvariti najmanji broj bodova odnosno proći prag prolaznosti sukladno kriterijima odabira Zahtjeva za potporu.</p> <p>Specifični uvjeti prihvatljivosti za provedbu projekata suradnje:</p> <p>Da bi aktivnosti provedbe projekata suradnje u okviru ovog tipa operacije bile prihvatljive, moraju biti ispunjeni sljedeći uvjeti: cilj, tip ili tematsko područje projekta suradnje mora biti opisano ili navedeno u odabranoj LRS; partneri na projektu moraju sklopiti Sporazum o suradnji koji sadrži: podatke o partnerima u projektu suradnje (naziv, adresa, kontakt podatci, itd.); naziv i logo projekta suradnje (ako postoji); opis glavnih ciljeva i očekivanih rezultata projekta suradnje koji moraju biti mjerljivi; planirane aktivnosti kako bi projekt ostvario cilj; definiranje grupe korisnika kojima je namijenjen projekt suradnje ili grupa korisnika od koje se očekuje sudjelovanje u projektu suradnje; imenovanje glavnog partnera i ako niti jedan odabrani LAG nije glavni partner u transnacionalnom projektu suradnje, onda se mora imenovati LAG koji je nacionalni koordinator; imenovanje koordinatora projekta, odnosno osobe/osoba koje su zadužene za: implementaciju, financiranje, promociju i praćenje projekta suradnje i ako niti jedan odabrani LAG nije glavni partner u transnacionalnom projektu suradnje, onda se mora imenovati osoba koja je nacionalni koordinator (koordinator projekta mora imati sve potrebne kvalifikacije za obavljanje navedenog posla te ne mora nužno biti član, zaposlenik ili volonter LAG-a); aktivnosti, uloge i zadaće svakog partnera u organizaciji, provedbi i praćenju projekta suradnje; lokacije provedbe projekta suradnje; ukupni financijski plan projekta s jasnom razdiobom aktivnosti i troškova između partnera; vremensko trajanje projekta, s datumom početka i završetka projekta suradnje; prava i obveze između partnera; pravo na izmjenu i raskid Sporazuma o suradnji, s jasnim odredbama kada se Sporazum o suradnji ne smije izmijeniti ili raskinuti i ako partneri dozvole, klauzule oko uključivanja novih partnera i/ili zamjene partnera i/ili isključivanja postojećih partnera.</p> <p>Projekt suradnje mora završiti u roku 36 mjeseci od dana donošenja odluke APPRRR o odbrenju provedbe projekta suradnje, ali ne kasnije od 30. lipnja 2022. godine. Kada projekt suradnje uključuje građenje i/ili opremanje u Sporazumu o suradnji partneri moraju jasno naznačiti tko preuzima vlasništvo nad imovinom. Ako je riječ o transnacionalnom projektu suradnje s partnerima izvan Europske unije, lokacija ulaganja, kao i samo vlasništvo nad investicijom mora biti unutar programskog područja Europske unije. Građenje i/ili opremanje unutar projekta suradnje mora biti namijenjeno javnoj upotrebi/korištenju (u edukativnom, kulturnom, sportskom, rekreativnom i socijalnom smislu) i mora biti javno dostupno različitim pojedincima i interesnim skupinama. Predmet ulaganja u građenje/opremanje mora biti u funkciji uključujući održavanje i upravljanje i ne smije promijeniti vlasnika najmanje pet (5) godina od dana konačne isplate sredstava. Na glavnog partnera može se odnositi najviše do 60% ukupnih troškova provedbe projekta suradnje.</p>
Visina potpore	Planiran iznos potpore: 35.700,00 EUR (5% od planiranog iznosa za PM 19.2, odnosno 100% iz 19.3)
Intenzitet potpore	Intenzitet potpore iznosi 100% prihvatljivih troškova, do maksimuma od 5% od planiranog iznosa za podmjeru 19.2 PRR 2014.-2020.
Prihvatljivi troškovi	Prihvatljivi troškovi propisani su Pravilnikom i Natječajem za podmjeru 19.3 objavljenim od strane APPRRR.

Neprihvatljivi troškovi	Neprihvatljivi troškovi propisani su Pravilnikom i Natječajem za podmjera 19.3 objavljenim od strane APPRRR.
Kriteriji odabira za tip operacije	U Dodatku 6. LRS
Financijska alokacija iz 19.3	35.700,00 EUR, 5% od planiranog iznosa za podmjera 19.2 PRR 2014.-2020.
Financijska alokacija iz ukupne alokacije iz 19.2-19.4 do 2023.	Ukupno TO 2.2.2: 3,81% ukupnog iznosa LAG-a za provedbu podmjera 19.2-19.4 PRR 2014.-2020. koji iznosi 937.125,00 EUR (100%)
Doprinosi prioritetima i Fokus područjima PRR	Ovaj tip operacije je uglavnom pridonosi ostvarenju Prioriteta 1: Poticanje prijenosa znanja i inovacija u poljoprivredi, šumarstvu i ruralnim područjima, Fokus područje 1B) <i>Jačanje poveznica između poljoprivrede, proizvodnje hrane i šumarstva te istraživanja i inovacija, uključujući u svrhu poboljšanog upravljanja okolišem i okolišne učinkovitosti</i> ; ujedno doprinosi Prioritetu 6: Promicanje društvene uključenosti, smanjenje siromaštva te gospodarskog razvoja u ruralnim područjima, s naglaskom na Fokus područje 6B) <i>Poticanje lokalnog razvoja u ruralnim područjima</i> . No ovaj tip operacije svojim aktivnostima doprinosi i Fokus području 6A) <i>Olakšavanje diversifikacije, stvaranja i razvoja malih poduzeća kao i otvaranje radnih mjesta</i> te; Fokus područjima 1A) <i>Poticanje inovacija, suradnje i razvoja baze znanja u ruralnim područjima</i> ; i 1C) <i>Poticanje cjeloživotnog učenja i stručne izobrazbe u sektorima poljoprivrede i šumarstva</i> .
Prioritetne mjere (aktivnosti) 2.3 u svrhu postizanja cilja (očekivanih rezultata) 2	
M2.3	TO 2.3.1 Potpora implementaciji lokalnog razvoja vođenog lokalnom zajednicom (Napomena: sukladna podmjeri 19.4, PRR 2014.-2020.)
Obrazloženje (svrha)	LAG predstavlja partnerstvo javnog, gospodarskog i civilnog sektora koji zajednički rade na poboljšanju uvjeta života na području LAG-a. Uz provedbu podmjera 19.2 i 19.3, uloga LAG-a je i organizacija animacijskih i informacijskih aktivnosti uz poticanje cjeloživotnog učenja dionika. Cilj ove mjere je pružiti potporu svim dionicima lokalne zajednice za sudjelovanje i doprinos lokalnom razvoju kroz razmjenu iskustava, pomoć pri pripremi projekata i slične aktivnosti. Važno je kontinuirano educirati stanovnike područja LAG-a o novim modelima i mogućnostima rasta i razvoja te poboljšanje kvalitete života, mogućnostima suradnje, ukupnog razvoja zajednice na koji djeluju svojim aktivnostima, što vodi povećanju ukupne kvalitete života. Inovacijama u području njihova interesa sukladno strateškim ciljevima LAG-a, istovremeno je nužno ispitivati njihove potrebe i viđenje razvoja kako bi se realno stanje odrazilo kroz kvalitetno strukturiranu strategiju razvoja LAG-a. Članove LAG-a i zaposlenike LAG-a potrebno je dodatno usavršavati kako bi mogli djelovati kao motivatori u zajednici, ali i kako bi na kvalitetan način mogli oslušivati potrebe zajednice i osmišljavati kvalitetne odgovore na potrebe zajednice.

	Svojim aktivnostima, lokalno razvojno partnerstvo povećati će vrednovanje djelovanja civilnog i gospodarskog sektora u zajedničkoj razmjeni znanja i infomacija te razvoju međusobne suradnje. Provedba ovih aktivnosti pojačano će biti usmjerena na osjetljive skupine kako bi se povećala i opća društvena kohezija.						
Odgovornost za provedbu	Lokalna akcijska grupa Mareta						
Vremensko razdoblje i predviđena financijska alokacija za provedbu aktivnosti do 2020.	2014.	2015.	2016.	2017.	2018.	2019.	2020.
	0	0	4%	24,00%	24,00%	24,00%	24,00%
Popis tipova operacija operacija za provedbu	Naziv tipa operacije			Podmjera (TO) iz PRR		Broj Mjere iz PRR	
TO 2.3.1.	Jačanje kapaciteta LAG-a i lokalnih dionika za provedbu LRS s provedbom operacija unutar CLLD strategije			19.4		19	
Indikatori (pokazatelji) Mjere (<i>output indicators</i>)							
Naziv indikatora (pokazatelja)	Početna vrijednost, 2014. ⁷	Ciljana vrijednost, 2018. (EUR ili broj), LAG	Ciljana vrijednost, 2023. (EUR ili broj), LAG	Oznaka prioriteta kojem doprinosi	Oznaka Fokus područja kojem doprinosi		
Ukupno isplaćena sredstva PRR (javni rashodi)	0	97.461,00	187.425,00	CMES/CMEF indikatori /doprinos PRR/ZPP	CMES/CMEF indikatori, doprinos PRR/ZPP		
Broj kreiranih radnih mjesta putem sufinanciranih projekata (19.3 + 19.4)	0	1	1				
Broj animacijskih aktivnosti prijenosa znanja i inovacija u poljoprivredi,	0	2	5	1	1A		

⁷ Op.a. odnosi se na vrijednost postignutu provedbom LRS odnosno aktivnostima LAG-a u 2014.

šumarstvu i ruralnim područjima					
Broj sudionika u animacijskim aktivnostima prijenosa znanja i inovacija u poljoprivredi, šumarstvu i ruralnim područjima	0	10	30	1	1A
Broj organiziranih aktivnosti cjeloživotnog učenja u svrhu osposobljavanja/stjecanja znanja i vještina	0	0	2	1	1C
Broj sudionika u sudionika u programima cjeloživotnog učenja u svrhu osposobljavanja/stjecanja znanja i vještina	0	0	10	1	1C
Broj animacijskih aktivnosti LAG-a u svrhu promicanja društvene uključenosti, smanjenja siromaštva te jačanja diverzifikacije, razvoja malog poduzetništva i kreiranja radnih mjesta (19.4)	0	2	3	6	6A
Broj sudionika animacijskih aktivnosti LAG-a u svrhu promicanja društvene uključenosti,	0	10	20	6	6A

smanjenja siromaštva te jačanja diverzifikacije, razvoja malog poduzetništva i kreiranja radnih mjesta (19.4)					
Broj animacijskih aktivnosti usmjerenih poticanju lokalnog razvoja u ruralnim područjima	0	5	7	6	6B
Broj sudionika animacijskih aktivnosti usmjerenih poticanju lokalnog razvoja u ruralnim područjima	0	30	42	6	6B
Ukupno isplaćena sredstva PRR (javni rashodi) prema programiranom krovnom Fokus području (EUR) Mjere 19, LEADER/CLLD (podmjera 19.4)					FP:6B
					187.425,00
Prioritetni tipovi operacija za provedbu mjere (aktivnosti) 2.3 u svrhu postizanja cilja (očekivanih rezultata) 2					
Naziv i oznaka tipa operacije	TO 2.3.1. Jačanje kapaciteta LAG-a i lokalnih dionika za provedbu LRS s provedbom operacija unutar CLLD strategije⁸				
Ciljani korisnik	Lokalna akcijska grupa odobrena za provedbu LRS u okviru M19, PRR 2014.-2020				
Prihvatljive aktivnosti	<ol style="list-style-type: none"> 1. Tekući troškovi 2. Animacija 				
Uvjeti prihvatljivosti	Lokalna akcijska grupa odobrena za provedbu LRS u okviru M19, PRR 2014.-2020. Aktivnosti moraju biti završene i odnositi se na razdoblje koje obuhvaća zahtjev za isplatu. U zahtjevu za isplatu jasno se moraju razdvojiti tekući troškovi i animacija. Svi računi moraju biti plaćeni prije podnošenja zahtjeva za isplatu. Opći uvjeti, sažetak:				

⁸ Temeljeno na Pravilniku o provedbi mjera Programa ruralnog razvoja Republike Hrvatske za razdoblje 2014. – 2020. (NN 91/2019) i Natječaju APPRRR-a za TO 19.4.1.

	<ul style="list-style-type: none"> – Iznos potpore za aktivnosti tekućih troškova i animacije ne smije premašiti 25% iznosa potpore isplaćene u okviru Podmjere 19.2. i Podmjere 19.3. PRR. – U slučaju da se LAG bavi gospodarskom djelatnošću koja je propisana statutom LAG-a odnosno posjeduje udjele ili dionice u pravnoj osobi koja obavlja gospodarsku djelatnost, visina potpore po LAG-u propisana je odredbama Uredbe (EU) br. 1407/2013. Ukoliko se LAG u trenutku odabira nije bavio gospodarskom djelatnošću, već se s gospodarskom djelatnošću počeo baviti nakon odabira, LAG je dužan u roku od sedam dana od početka bavljenja gospodarskom djelatnošću pisanim putem obavijesti Agenciju za plaćanja. – Agencija za plaćanja će nakon završetka provedbe Podmjere 19.2. i Podmjere 19.3., a najkasnije do 31. prosinca 2023. godine utvrditi i usporediti iznos isplaćenih sredstava odabranom LAG-u za aktivnosti tekućih troškova i animacije i iznos isplaćenih sredstava kroz provedbu Podmjere 19.2. i Podmjere 19.3. <p>Odabrani LAG može pomoći u pripremi projekata u vidu edukacija, treninga ili savjetovanja, ali mu je zabranjeno pisanje projekata, pripremanje natječajne dokumentacije i obrazaca za projekte koji se planiraju provoditi putem odabrane LRS.</p>
Visina potpore	Planiran iznos potpore: 187.425,00 EUR (25% od planiranog iznosa za PM 19.2+19.3, odnosno 100% 19.4)
Intenzitet potpore	Intenzitet potpore: 100% prihvatljivih troškova
Prihvatljivi troškovi	Prihvatljivi troškovi propisani su Pravilnikom i Natječajem za podmjera 19.4 objavljenim od strane APPRRR.
Neprihvatljivi troškovi	Neprihvatljivi troškovi propisani su Pravilnikom i Natječajem za podmjera 19.4 objavljenim od strane APPRRR.
Financijska alokacija iz 19.2	187.425,00 EUR, 25% od planiranog iznosa za PM 19.2+19.3 PRR 2014.-2020.; 100% iz 19.4
Financijska alokacija iz ukupne alokacije iz 19.2-19.4 do 2023.	Ukupno TO 2.3.1: 20% ukupnog iznosa LAG-a za provedbu podmjera 19.2-19.4 PRR 2014.-2020. koji iznosi 937.125,00 EUR (100%)
Doprinosi prioritetima i Fokus područjima PRR	Ovaj tip operacije je prioritetno pridonosi ostvarenju Prioriteta 6: Promicanje društvene uključenosti, smanjenje siromaštva te gospodarskog razvoja u ruralnim područjima, s naglaskom na Fokus područje 6B) <i>Poticanje lokalnog razvoja u ruralnim područjima</i> (definirano Programom ruralno razvoja 2014.-2020.). No ovaj tip operacije svojim aktivnostima doprinosi i Fokus području 6A) <i>Olakšavanje diversifikacije, stvaranja i razvoja malih poduzeća kao i otvaranje radnih mjesta</i> te Prioritetu 1: <i>Poticanje prijenosa znanja i inovacija u poljoprivredi, šumarstvu i ruralnim područjima; Fokus područjima 1A) Poticanje inovacija, suradnje i razvoja baze znanja u ruralnim područjima; 1B) Jačanje poveznica između poljoprivrede, proizvodnje hrane i šumarstva te istraživanja i inovacija, uključujući u svrhu poboljšano upravljanja okolišem i okolišne učinkovitosti i 1C) Poticanje cjeloživotnog učenja i stručne izobrazbe u sektorima poljoprivrede i šumarstva</i>

Dodatak 6. Kriteriji odabira projektnih prijedloga (zahtjeva za potporu) LAG-a Mareta

KRITERIJI ODABIRA ZA PROJEKTNE PRIJEDLOGE		
TIP OPERACIJE 1.1.1 Potpora razvoju malih poljoprivrednih gospodarstava		
(TO sukladan TO 6.3.1 PRR)		
KRITERIJ		Bodovi
1	Ekonomska veličina poljoprivrednog gospodarstva – nositelja projekta	max. 10
	2.000 € - 3.999 €	10
	4.000 € - 7.999 €	7
2	Stručna sprema i radno iskustvo nositelja poljoprivrednog gospodarstva ili člana obiteljskog poljoprivrednog gospodarstva	max. 15
	Nositelj poljoprivrednog gospodarstva ili član obiteljskog poljoprivrednog gospodarstva ima završen diplomski ili preddiplomski studij	15
	Nositelj poljoprivrednog gospodarstva ili član obiteljskog poljoprivrednog gospodarstva ima završenu srednju školu	10
	Nositelj poljoprivrednog gospodarstva ili član obiteljskog poljoprivrednog gospodarstva ima 2 godine radnog iskustva i ovjeren završetak stručnog tečaja	5
3	Nositelj projekta je	max. 10
	osoba mlađa od 35 godina	10
	osoba od 36 do 50 godina	8
	osoba starija od 51 godinu	5
4	Aktivnosti iz poslovnog plana odnose se na ekološku poljoprivredu	5
5	Udaljenost/izoliranost područja ¹	max. 5
	Aktivnosti se provode na području koje se nalazi na otocima I. skupine	5
	Aktivnosti se provode na području koje se nalazi na otocima II. skupine	3
MAKSIMALNI BROJ BODOVA		45
PRAG PROLAZNOSTI		10

KRITERIJI ODABIRA ZA PROJEKTNE PRIJEDLOGE		
TIP OPERACIJE 1.2.1 Neproizvodna ulaganja vezana uz očuvanje okoliša		
(TO sukladan TO 4.4.1 PRR)		
KRITERIJ		Bodovi
1	Tip aktivnosti	max. 10
	Suhozidi, lokve, invazivne vrste, obnova travnjaka	10
	Živice, terase	5
2	Ulaganja se provode unutar zaštićenih područja prirode i područja ekološke mreže Natura 2000	5
3	Ulaganje u području sa značajnim prirodnim ograničenjima i ostalim područjima	max. 10

¹ Prema Zakonu o otocima (NN 116/2018)

	Područja sa značajnim prirodnim ograničenjima (ZPO) – JLS: o. Sali, g. Zadar	10
	Područja s posebnim prirodnim ograničenjima (PPO) – JLS: o. Kali, o. Kukljica, g. Nin, o. Preko, o. Privlaka	8
MAKSIMALNI BROJ BODOVA		25
PRAG PROLAZNOSTI		10

KRITERIJI ODABIRA ZA PROJEKTNE PRIJEDLOGE
TIP OPERACIJE 1.2.2 Razvoj rekreacijske vrijednosti šumskih područja
(TO sukladan TO 8.5.2 PRR)

KRITERIJ		Bodovi
1	Cilj ulaganja	max. 20
	Ulaganja kojima je krajnji cilj educiranje i informiranje o šumi, održivom gospodarenju šumama, zaštiti šuma i okoliša	20
	Ulaganja kojima je krajnji cilj promicanje i korištenje rekreacijskih, zdravstvenih i turističkih funkcija šuma te prirodne ljepote krajobraza	15
	Ulaganja kojima je cilj revitalizacija i uređenje pojedinačnih elementa unutar šume (izvori, bunari, ulazi u spilje)	10
2	Tip korisnika	max. 10
	Šumoposjednici, udruženja šumoposjednika/šumovlasnika, udruge civilnog društva te druge pravne osobe aktivne u zaštiti prirode	10
	Trgovačka društva i druge pravne osobe i tijela državne uprave koje gospodare državnim šumama i šumskim zemljištem	5
3	Tip ulaganja	max. 10
	Ulaganja kod kojih se koriste prirodni i ekološki prihvatljivi materijali	10
4	Lokacija ulaganja	max. 5
	Ulaganja koje se provode u šumama unutar zaštićenih područja prirode i područja ekološke mreže Natura 2000	5
MAKSIMALNI BROJ BODOVA		45
PRAG PROLAZNOSTI		15

KRITERIJI ODABIRA ZA PROJEKTNE PRIJEDLOGE
TIP OPERACIJE 2.1.1 Razvoj opće društvene infrastrukture u svrhu podizanja kvalitete života stanovnika LAG-a
(TO sukladan TO 7.4.1 PRR)

KRITERIJ		Bodovi
1	Tip ulaganja/prioritetno ulaganje	max. 20
	Ulaganje u rekonstrukciju (sa ili bez opremanja)	20
	Ulaganje u izgradnju (sa ili bez opremanja)	15
	Ulaganje u opremanje	10
2	Ulaganje doprinosi stvaranju novih radnih mjesta	10
3	Doprinosi kvaliteti života (potencijalni korisnici)	max. 20

	Ulaganje u javno dostupnu infrastrukturu otvorenu za sve pojedince i sve interesne skupine: javne zelene površine – parkovi i sl.; pješačke staze; pješačke zone; otvoreni odvodni kanali koji nisu sastavni dio ceste; groblja; javne prometne površine – trgovi, pothodnici, nadvožnjaci, javne stube i prolazi; tržnice; dječja igrališta, sportske građevine, rekreacijske zone na rijekama i jezerima, biciklističke staze i trake, tematski putovi i parkovi, turistički informativni centri i dr. - sukladno listi prihvatljivih troškova.	20
	Ulaganje u multifunkcionalnu društvenu infrastrukturu za javnu uporabu: društveni domovi, kulturni centri, vatrogasni domovi i spremišta, planinarski domovi i skloništa, sportske građevine i dr.- sukladno listi prihvatljivih troškova.	18
	Ulaganja u građevine za ostvarivanje organizirane njege, odgoja, obrazovanja i zaštite djece do polaska u osnovnu školu (dječji vrtići, rekonstrukcija i opremanje prostora za izvođenje programa predškole u osnovnim školama te rekonstrukcija i opremanje prostora za igraonice pri knjižnicama, zdravstvenim, socijalnim, kulturnim i sportskim ustanovama, udrugama te drugim pravnim osobama u kojima se provode kraći programi odgojno-obrazovnog rada s djecom rane i predškolske dobi i dr. - sukladno listi prihvatljivih troškova.	15
4	Doprinos uravnoteženom razvoju LAG područja²	5
	Ulaganje se provodi na otocima sa specifičnim položajem – sjedište JLS je na kopnu ili drugom otoku (Ist, Iž, Molat, Olib, Ošljak, Premuda, Rava, Rivanj, Sestrunj, Silba, Zverinac)	5
MAKSIMALNI BROJ BODOVA		55
PRAG PROLAZNOSTI		25

**KRITERIJI ODABIRA ZA TIP OPERACIJE 2.2.2 - PROVEDBENE AKTIVNOSTI
(TO LRS sukladan TO 19.3.2 PRR)**

Kriterij	Bodovi
1 Broj uključenih partnera u projekt suradnje	najviše 30
2	10
3 – 4	20
5 i više	30
2 Uloga LAG-a u projektu suradnje	najviše 20
nositelj projekta	20
partner na projektu	10
NAJVEĆI MOGUĆI BROJ BODOVA	50
PRAG PROLAZNOSTI	20

² Prema Zakonu o otocima (NN 116/2018)

Dodatak 7. Uskladenost LRS LAG-a Mareta s ostalim nacionalnim strateškim dokumentima

	LRS - SC1/M1.1	LRS - SC2/M2.1/M2.2/M2.3
Strategija razvoja poduzetništva u RH 2013.-2020.	C1 Poboljšanje ekonomske uspješnosti C4 Poboljšanje poduzetničkih vještina	C1; C4; C2 Poboljšan pristup financiranju C3 Promocija poduzetništva C5 Poboljšano poslovno okruženje
Strategija razvoja društvenog poduzetništva RH 2015.-2020		C3 Promicanje važnosti i uloge društvenog poduzetništva kroz sve oblike obrazovanja C4 Osiguranje vidljivosti uloge i mogućnosti društvenog poduzetništva u Republici Hrvatskoj te informiranje opće javnosti o temama u vezi s društvenim poduzetništvom
Strategija razvoja poduzetništva žena u RH 2014.-2020.	C2 – Poboljšanje sustavne podrške poduzetništvu žena	C2 – Poboljšanje sustavne podrške poduzetništvu žena C3 – Uvođenje poduzetništva žena u cjelokupnu institucionalnu infrastrukturu C4 – Promocija poduzetništva žena
Strategija razvoja turizma RH do 2020.	C3 Investicije C4 Povećanje turističke potrošnje	C4 Povećanje turističke potrošnje
Strategija borbe protiv siromaštva i socijalne isključenosti 2014.-2020.	C1 Osiguravanje uvjeta za uspješnu borbu protiv siromaštva i socijalne isključenosti te smanjenje nejednakosti u društvu C2 Osiguravanje uvjeta za sprječavanje nastanka novih kategorija siromašnih kao i smanjenja broja siromašnih i socijalno isključenih osoba	C1 Osiguravanje uvjeta za uspješnu borbu protiv siromaštva i socijalne isključenosti te smanjenje nejednakosti u društvu C3 Uspostavljanje koordiniranog sustava potpore skupinama u riziku od siromaštva i socijalne isključenosti, te sustava praćenja i evaluacije
Strategija znanosti, obrazovanja i sporta RH		Cjeloživotno učenje: C1 - Izgraditi sustav za identificiranje, poticanje i razvoj sposobnosti i potencijala pojedinaca te ojačati službe za cjeloživotno osobno i profesionalno usmjeravanje Rani i predškolski, osnovnoškolski i srednjoškolski odgoj i obrazovanje:

		<p>C6 - Razviti cjelovit sustav podrške učenicima</p> <p>C7 - Osigurati optimalne uvjete rada odgojno-obrazovnih ustanova</p> <p>Obrazovanje odraslih:</p> <p>C1 - Osigurati preduvjete za povećanje uključenosti odraslih u procese cjeloživotnog učenja i obrazovanja</p>
<p>Nacionalna strategija stvaranja poticajnog okruženja za razvoj civilnog društva 2012.-2016.</p>		<p>Prioritetno područje 1: Institucionalni okvir za potporu razvoju civilnog društva – M1, M2, M4</p> <p>Prioritetno područje 2: Civilno društvo i sudionička demokracija – M9, M11</p> <p>Prioritetno područje 3: Osnaživanje uloge OCD-a za društveno-ekonomski razvoj – M18, M19, M21</p> <p>Prioritetno područje 4: Djelovanje i daljnji razvoj civilnoga društva u međunarodnom kontekstu – M24, M25, M26</p>

Dodatak 8. Struktura sudionika izrade te prve i druge izmjene LRS LAG-a Mareta

SUDJELOVANJE DIONIKA U IZRADI LRS		SPOL		SEKTOR		
		M	Ž	Javni	Civilni	Gospodarski
Ukupno, 99 sudionika	BROJ	62	37	38	28	34
	POSTOTAK	63%	37%	38%	28%	34%

SUDJELOVANJE DIONIKA U IZRADI 1. IZMJENE LRS		SPOL		SEKTOR		
		M	Ž	Javni	Civilni	Gospodarski
Ukupno, 20 sudionika	BROJ	10	10	8	7	5
	POSTOTAK	50%	50%	40%	35%	25%

SUDJELOVANJE DIONIKA U IZRADI 2. IZMJENE LRS		SPOL*		SEKTOR		
		M	Ž	Javni	Civilni	Gospodarski
Ukupno, 33 sudionika	BROJ	n/a	n/a	10	7	16
	POSTOTAK	n/a	n/a	30%	21%	49%

* Napomena: s obzirom da je dio konzultacijskog procesa uključivao i ispunjavanje anketnog upitnika u kojem se navodilo ime pravne osobe, ne i fizičke, podaci o spolu nisu dostupni za sve sudionike konzultacijskog procesa.

Dodatak 9. Struktura partnerstva i tijela LAG-a Mareta¹

LOKALNO RAZVOJNO PARTNERSTVO - SKUPŠTINA UDRUGE LAG MARETA (donošenje LRS)	Spol		Sektor		
	Ž	M	Javni	Civilni	Gospodarski
	Ukupno - Skupština LAG-a Mareta na dan 16.06.2016. / 44 člana	20	26	16	12
	43%	57%	35%	26%	39%

LOKALNO RAZVOJNO PARTNERSTVO - SKUPŠTINA UDRUGE LAG MARETA (donošenje prve izmjene LRS)	Spol		Sektor		
	Ž	M	Javni	Civilni	Gospodarski
	Ukupno - Skupština LAG-a Mareta na dan 21.01.2019. / 38 članova	18	20	14	10
	47%	53%	37%	26%	37%

LOKALNO RAZVOJNO PARTNERSTVO - SKUPŠTINA UDRUGE LAG MARETA (donošenje druge izmjene LRS)	Spol		Sektor		
	Ž	M	Javni	Civilni	Gospodarski
	Ukupno - Skupština LAG-a Mareta na dan 17.12.2019. / 37 članova	18	19	14	10
	49%	51%	38%	27%	35%

¹ Napomena: Temeljem Uredbe (EU) 2016/679 Europskog Parlamenta i Vijeća od 27. travnja 2016. o zaštiti pojedinaca u vezi s obradom osobnih podataka i o slobodnom kretanju takvih podataka te o stavljanju izvan snage Direktive 95/46/EZ (Opća uredba o zaštiti podataka) i slijedne nacionalne regulative te Pravilnika Lokalne akcijske grupe (LAG-a) Mareta o zaštiti, nadzoru nad prikupljanjem, obradi i korištenju osobnih podataka, podaci i dokumenti koji sadrže osobne podatke sudionika aktivnosti LAG-a nisu javno dostupni bez pisanog zahtjeva primatelja/treće strane te privole sudionika.

UPRAVNI ODBOR UDRUGE LAG MARETA (lipanj 2016.)	Spol		Sektor		
	Ž	M	Javni	Civilni	Gospodarski
Ukupno 13 članova	4	9	3	6	4
	31%	69%	23%	46%	31%

UPRAVNI ODBOR UDRUGE LAG MARETA (siječanj 2019., tijelo za odabir projekata)	Spol		Sektor		
	Ž	M	Javni	Civilni	Gospodarski
Ukupno 9 članova	3	6	2	4	3
	33%	67%	22%	44%	33%

UPRAVNI ODBOR UDRUGE LAG MARETA (prosinac 2019., tijelo za odabir projekata)	Spol		Sektor		
	Ž	M	Javni	Civilni	Gospodarski
Ukupno 9 članova	3	6	2	4	3
	33%	67%	22%	44%	33%

NADZORNI ODBOR UDRUGE LAG MARETA (lipanj 2016.)	Spol		Sektor		
	Ž	M	Javni	Civilni	Gospodarski
Ukupno 3 člana	0	3	1	1	1
	0%	100%	33,3%	33,3%	33,3%

NADZORNI ODBOR UDRUGE LAG MARETA (siječanj 2019., tijelo za prigovore)	Spol		Sektor		
	Ž	M	Javni	Civilni	Gospodarski
Ukupno 3 člana	1	2	1	1	1
	33%	67%	33%	33%	33%

NADZORNI ODBOR UDRUGE LAG MARETA (prosinac 2019., tijelo za prigovore)	Spol		Sektor		
	Ž	M	Javni	Civilni	Gospodarski
Ukupno 3 člana	0	3	1	1	1
	0%	100%	33%	33%	33%

Dodatak 10. Sažetak indikatora LRS LAG-a Mareta¹

Tablica 1. Vrednovanje provedbe ukupne LRS putem krovnih pokazatelja (indikatora) rezultata 2018. i do kraja programskog i realizacijskog razdoblja 2023. (provedba vrednovanja 2019. i 2024.).

Indikatori (mjerljivi pokazatelji) rezultata/naziv pokazatelja (result indicators)- Pravilnik² (2018.), CMES/CMEF³ (2023.)									
Godina vrednovanja		Planirana financijska alokacija (%)		Ukupan broj odobrenih/sufinanciranih projekata		Ukupna javna sredstva odobrenih projekata (2018.)/isplaćenih projekata (2023.), (EUR)		Broj kreiranih radnih mjesta putem odobrenih/sufinanciranih projekata	
		Odobreni	Isplaćeni	Odobreni	Isplaćeni	Odobreni	Isplaćeni	Odobreni	Isplaćeni
		2018.	2023.	2018.	2023.	2018.	2023.	2018.	2023.
UKUPNO LRS	Ukupno LRS (19.2/19.3/19.4)	24,81%	100%	9	34	232.461,00	937.125,00	1	1
Strateški cilj LRS	Podmjera PRR M19								
SC 1	Ukupno LRS	14,41%	29,24%	9	21	135.000,00	274.000,00	0	0
	19.2	8,91%	38,38%	9	21	135.000,00	274.000,00	0	0
SC 2	Ukupno LRS (19.2/19.3/19.4)	10,4%	70,76%	0	13	97.461,00	663.125,00	1	1
	19.2	0,00%	61,62%	0	11	0,00	440.000,00	0	0
	19.3	0,00%	100%	0	2	0,00	37.500,00	0	0
	19.4	52,00%	100%	N/A	N/A	97.461,00	187.425,00	1	1

¹ Izmjena je sukladna odredbama Pravilnika o provedbi mjera Programa ruralnog razvoja Republike Hrvatske za razdoblje 2014. – 2020. (NN 91/2019) te Ugovorom o dodjeli sredstava odabranom LAG-u br. 5781 (i pripadajućim Aneksom), potpisanim između LAG-a Mareta i Agencije za plaćanje u poljoprivredi, ribarstvu i ruralnom razvoju, 24. veljače 2017. u Zadru

² Napomena: Riječ „Pravilnik“ odnosi se na Pravilnik naveden pod fusnotom 1.

³ Uredba (EU) 834/2014 od 22.06.2014, Uredba (EU) 808/2014 od 17.06.2014.

Tablica 2. Praćenje provedbe LRS putem pokazatelja isporuka (*output indicators*) za praćenje postizanja pokazatelja rezultata

LEADER pokazatelji u okviru ZPP indikatora⁴ označeni su (*):

Prioritet PRR	Prioritetno Fokus područje	Naziv pokazatelja	Ciljana vrijednost pokazatelja 2018. (odobreni projekti LAG-a)	Ciljana vrijednost pokazatelja 2023. (isplaćeni projekti LAG-a)	TO LRS	TO PRR	M LRS	M/PM PRR	SC LRS
1	1A	Broj animacijskih aktivnosti prijenosa znanja i inovacija u poljoprivredi, šumarstvu i ruralnim područjima	0	2	2.2.2	19.3.2	2.2	19.3	2
1	1A	Broj sudionika u animacijskim aktivnostima prijenosa znanja i inovacija u poljoprivredi, šumarstvu i ruralnim područjima	0	15	2.2.2	19.3.2	2.2	19.3	2
1	1A	Broj animacijskih aktivnosti prijenosa znanja i inovacija u poljoprivredi, šumarstvu i ruralnim područjima	2	5	2.3.1	19.4.1	2.3	19.4	2
1	1A	Broj sudionika u animacijskim aktivnostima prijenosa znanja i inovacija u poljoprivredi, šumarstvu i ruralnim područjima	10	30	2.3.1	19.4.1	2.3	19.4	2
1	1B*	Broj projekata međuteritorijalne suradnje (nacionalna razina) (19.3.- 19.3.1 + 19.3.2)	0	2	2.2.2	19.3.2	2.2	19.3	2
1	1C	Broj organiziranih aktivnosti cjeloživotnog učenja u svrhu osposobljavanja/stjecanja znanja i vještina	0	2	2.3.1	19.4.1	2.3	19.4	2
1	1C*	Broj sudionika u sudionika u programima cjeloživotnog učenja u svrhu osposobljavanja/stjecanja znanja i vještina	0	10	2.3.1	19.4.1	2.3	19.4	2
2	2A*	Broj PG-a koja su dobili potporu za razvoj malih PG	9	17	1.1.1	6.3.1	1.1	6/6.3	1

⁴ http://ec.europa.eu/agriculture/cap-indicators/index_en.htm

4	4A*	Površina (u ha) šuma / drugih šumskih područja za koje su sklopljeni ugovori o upravljanju kojima se podupire bioraznolikost	0	5 ha	1.2.2	8.5.2	1.2	8/8.5	1
4	4A*	Površina poljoprivrednog zemljišta (u ha) za koje su sklopljeni ugovori o upravljanju kojima se podupiru bioraznolikost i/ili krajobrazi	0	2 ha	1.2.1	4.4.1	1.2	4/4.4	1
6	6A	Broj animacijskih aktivnosti LAG-a u svrhu promicanja društvene uključenosti, smanjenja siromaštva te jačanja diverzifikacije, razvoja malog poduzetništva i kreiranja radnih mjesta	0	2	2.2.2	19.3.2	2.2	19.3	2
6	6A	Broj sudionika animacijskih aktivnosti LAG-a u svrhu promicanja društvene uključenosti, smanjenja siromaštva te jačanja diverzifikacije, razvoja malog poduzetništva i kreiranja radnih mjesta	0	10	2.2.2	19.3.2	2.2	19.3	2
6	6A	Broj animacijskih aktivnosti LAG-a u svrhu promicanja društvene uključenosti, smanjenja siromaštva te jačanja diverzifikacije, razvoja malog poduzetništva i kreiranja radnih mjesta	2	3	2.3.1	19.4.1	2.3	19.4	2
6	6A	Broj sudionika animacijskih aktivnosti LAG-a u svrhu promicanja društvene uključenosti, smanjenja siromaštva te jačanja diverzifikacije, razvoja malog poduzetništva i kreiranja radnih mjesta	10	20	2.3.1	19.4.1	2.3	19.4	2
6	6B	Broj animacijskih aktivnosti usmjerenih poticanju lokalnog razvoja u ruralnim područjima	5	7	2.3.1	19.4.1	2.3	19.4	2
6	6B	Broj sudionika animacijskih aktivnosti usmjerenih poticanju lokalnog razvoja u ruralnim područjima	30	42	2.3.1	19.4.1	2.3	19.4	2
6	6B*	Postotak ruralnog stanovništva koje ima koristi od poboljšanih usluga/infrastruktura	0%	30%	2.1.1	7.4.1	2.1	7/7.4	2

Dodatak 11. Analiza rizika prilikom provedbe LRS-a LAG-a Mareta izrađena putem PEST analize

Vanjski rizici			
Opis	Mogućnost ostvarenja	Utjecaj	Preventivne aktivnosti Aktivnosti ublažavanja/ispravljanja
Politički čimbenici			
1. Promjene u zakonodavstvu i smjernicama Vladinih politika, osobito vezano uz PRR i djelovanje udruga	velika	snažan	Praćenje zakonodavstva i stalna suradnja s UTMP i APPRRR-om radi informiranja o mogućim promjenama-revizija LRS-a, suradnja s LmH
2. Nepripremljenost nadležnih tijela RH za potporu LAG-ovima u ostvarivanju njihovih ciljeva	srednja	umjeren	Stalna komunikacija s nadležnim tijelima, postavljanje jasnih očekivanja od nadležnih tijela
3. Promjena vlasti nakon lokalnih izbora te mogućnost nerazumijevanja za iskazane potrebe u LRS-u	srednja	umjeren	Po promjeni vlasti na lokalnoj razini pravovremeno obavještavanje novih struktura o važnosti suradnje i provedbe mjera iz LRS-a na razini gradova i općina
4. Slabi kapaciteti i nedostatak potpore JLS-a u provedbi mjera LRS-a	srednja	umjeren	Upoznavanje odgovornih osoba u JLS-ima sa Strategijom i važnosti iste, lobiranje za podršku
Ekonomski čimbenici			
1. Stagnacija i loše stanje hrvatskog gospodarstva, osobito što se tiče poljoprivredne djelatnosti	visoka	umjeren	Fokusiranje na komparativne prednosti područja, poticanje na ulaganja u poljoprivredu i ruralni turizam Jačanje lokalnih kapaciteta - dobro upravljanje projektima
2. Nepostojanje instrumenata za sufinanciranje vlastitih udjela u projektima kojima se podupiru mjere LRS-a	srednja	umjeren	Potporna prijaviteljima/korisnicima projekata u traženju alternativnih izvora sufinanciranja
3. Klimatske promjene ekstremno kišovito razdoblje sa tučom i ekstremno sušno razdoblje. Poljoprivredne površine nemaju sustav navodnjavanja i drenaže	srednja	slab	Potaknuti korištenje sjemenog materijala koje i surađivati sa znanstvenim institucijama za odabir sortimenta za sjetvu i sadnju. Suradnja sa institucijama kod projekata za

			navodnjavanje iz obnovljivih izvora
4. Slab interes ulagača za ulaganje u područje LAG-a	srednja	snažan	Suradnja sa lokalnom i regionalnom vlasti radi zajedničkog poticanje ulaganja i privlačenja finansijskih sredstava – dodjelom subvencija i potpora
Socijalni rizici			
1. Odlazak radno sposobnog stanovništva s područja LAG-a	visoka	umjeren	Osmišljavanje projekata za zapošljavanje i samozapošljavanje te ostanak na LAG području, intenzivne aktivnosti animacije od strane LAG-a usmjerene na radno sposobno stanovništvo – posebno na populaciju iz osjetljivih skupina društva s naglaskom na mlade i obrazovane stanovnike koje je potrebno zadržati u području radi njegove održivosti.
2. Starenje stanovništva i gašenje OPG-a	visoka	snažan	Priprema mladih za preuzimanje OPG-a (edukacije, savjetovanja)
3. Nedostatak interesa stanovnika LAG područja za sudjelovanjem u provedbi pojedinih mjera	srednja	snažan	Animacija i promidžbene aktivnosti kojima bi se promicala LRS, njeni ciljevi i koristi koje od toga imaju stanovnici
4. Neodgovarajuća obrazovna struktura stanovništva, koja onemogućuje korištenje komparativnih prednosti područja LAG-a	srednja	umjeren	Suradnja s obrazovnim institucijama radi prilagođavanja programa obrazovanja potrebama područja, prekvalifikacije odraslih, cjeloživotno učenje
Tehnološki čimbenici			
1. Loša informatička pismenost potencijalnih korisnika potpore	visoka	snažan	Informatičko opismenjavanje i tehnička pomoć pri izradi aplikacija za natječaje, no te aktivnosti na žalost nisu o prioritetnom okviru Programa ruralnog razvoja stoga će LAG usmjeriti svoje snage na druge izvore financiranja koji omogućuju razvoj i jačanje IKT sustava kao i edukaciju stanovništva za korištenje istog.
2. Niska razina tehnološke opremljenosti i niska stopa	visoka	umjeren	Poticanje ulaganja u modernizaciju tehnologije,

ulaganja u nove tehnologije			Edukacije i prezentacije novih tehnologija
Unutarnji rizici			
Opis	Mogućnost ostvarenja	Utjecaj	Preventivne aktivnosti Aktivnosti ublažavanja/ispravljanja
1. Nedostatak sredstava za predfinanciranje aktivnosti LAG-a i korisnika LEADER/CLLD mjere	visoka	umjeren	Aktivnosti za jačanje rada LAG-a, promocija, kao i sredstva NZRCD iz programa „Europa +“ i ZEF-a, Pojačane aktivnosti vezane uz dobivanje financijskih sredstava od financijskih institucija
2. Nedostatak sredstava budućih korisnika za sufinanciranje vlastitog udjela potpora projektima po pojedinim mjerama LRS-a	visoka	umjeren	Uspostava mehanizama za sufinanciranje vlastitih udjela, podrška prijaviteljima u traženju modela sufinanciranja vlastitog udjela
3. Nezadovoljavanje uvjeta natječaja od strane potencijalnih aplikanata	visoka	snažan	Pojedinačni rad s aplikantima i usmjeravanje na ispunjavanje uvjeta natječaja
4. Nedovoljni ljudski resursi za uspješno provođenje LRS-a zbog povećanog administrativnog opterećenja LAG-a	visoka	snažan	Dobar program potpore zaposlenicima Ureda, zapošljavanje dodatnih djelatnika, poticanje volonterizma, suradnja s LmH, korištenje vanjskih suradnika
5. Negativan publicitet i nedovoljna promocija LAG-a	srednja	snažan	Jačanje identiteta LAG-a kroz dodatne aktivnosti radi animiranja šire javnosti o aktivnostima i značaju LAG-a i LEADER pristupa
6. Javljanje sukoba interesa prilikom donošenja odluka	srednja	snažan	Uspostava internog sustava za izbjegavanje sukoba interesa, uz donošenje odluka važna je Izjava o nepristranosti
7. Nedostatno planiranje/upravljačka znanja članova LAG-a	srednja	snažan	Redovit monitoring provedbe plana i procedura iz LRS-a te izvještavanje i praćenje rada LAG-a, Edukacija tijela LAG-a o njihovoj ulozi i načinu rada
8. Neučinkovita organizacijska/upravljačka struktura	niska	snažan	Stalan monitoring provedbe poslovnog plana te procesa i procedura. Edukacija izvršnih tijela LAG-a o njihovoj ulozi i načinu rada.

Dodatak 12. Popis kratica u LRS LAG-a Mareta

ADSL	eng. <i>Asymmetric Digital Subscriber Line</i> = asimetrična digitalna pretplatnička linija, je naziv za digitalnu pretplatničku liniju (DSL) kod koje je brzina prijenosa podataka u smjeru prema korisniku veća od brzine u suprotnom smjeru.
AGRONET	elektronička aplikacija namijenjena za pomoć poljoprivrednim gospodarstvima i ostalim korisnicima u ostvarivanju prava na potpore u poljoprivredi
AGRRA	Agencija za ruralni razvoj Zadarske županije
ARKOD	sustav identifikacije zemljišnih parcela
APPRRR	Agencija za plaćanje u poljoprivredi, ribarstvu i ruralnom razvoju
CLLD	eng. <i>Community Led Local Development</i> - Lokalni razvoj vođen lokalnom zajednicom
CMEF	eng. <i>Common Monitoring and Evaluation Framework</i> – Okvir za praćenje i vrednovanje
CMES	eng. <i>Common Monitoring and Evaluation System</i> – Sustav za praćenje i vrednovanje
DVD	dobrovoljno vatrogasno društvo
DZS	Državni zavod za statistiku
DZZP	Državni zavod za zaštitu prirode
EDGE	eng. <i>Enhanced Data Rates for GSM Evolution</i> je nova tehnologija koja omogućuje operatorima mobilne telefonije da koriste postojeće GSM frekvencijske opsege (900, 1800, 1900 MHz) za pružanje multimedijalnih usluga na bazi IP brzina do 384 kb/s
EFPR	Europski fond za pomorstvo i ribarstvo
ELARD	eng. <i>European LEADER association for Rural Development</i> ; hrv. Europska LEADER asocijacija za ruralni razvoj
ENRD	eng. <i>European Network for Rural Development</i> ; hrv. Europska mreža za ruralni razvoj
EPFRR	Europski poljoprivredni fond za ruralni razvoj
ESF	Europski socijalni fond
ESI	Europski strukturni i investicijski fondovi
EU	Europska unija
FLAG	hrv. lokalna akcijska grupa u ribarstvu; eng <i>fisheries local action group</i>
ha	hektar = 10.000 m ²
GPRS	eng. <i>General Packet Radio Service</i> , je protokol koji omogućuje prijenos podataka bežičnim putem kroz GSM mrežu
GSM	eng. <i>Global System for Mobile Communications</i> , najrašireniji je svjetski standard za mobilnu telefoniju
GWh	Giga Wat sat
HGK	Hrvatska gospodarska komora
HOK	Hrvatska obrtnička komora
IBAN	(eng. <i>International Bank Account Number</i>) međunarodni broj bankovnog računa
ISDN	engleska kratica za <i>Integrated Services Digital Network</i> , i oznaka je za digitalnu telefonsku tehnologiju

IPARD	Instrument for Pre-Accession Assistance in Rural Development; pretpristupni fond EU
JLS	jedinica lokalne samouprave
JU	javna ustanova
kV	kilo Volt
LAG	lokalna akcijska grupa
LEADER	fran. <i>Liaison Entre Actions de Développement de l'Economie Rurale</i> - Program Europske unije za razvoj ruralnih područja
LmH	LEADER mreža Hrvatske
LRS	lokalna razvojna strategija
MB	matični broj
MMSP	Mikro, malo i srednje poduzetništvo
MRRFEU	Ministarstvo regionalnog razvoja i fondova EU
mnv	metara nadmorske visine
NN	Narodne novine
NUTS	Nomenklatura prostornih jedinica za statistiku (fran. <i>Nomenclature des unités territoriales statistiques</i>) Hijerarhijski sustav za identifikaciju i klasifikaciju prostornih jedinica za potrebe službene statistike u zemljama članicama Europske unije.
NZRCD	Nacionalna zaklada za razvoj civilnog društva
OIB	osobni identifikacijski broj
OIE i EE	obnovljivi izvori energije i energetska učinkovitost
OPG	obiteljsko poljoprivredno gospodarstvo
OPRR / PRR	Operativni program za ruralni razvoj / Program ruralnog razvoja
PG	poljoprivredno gospodarstvo
PP	park prirode
RH	Republika Hrvatska
RNO	Registar neprofitnih organizacije
RTV/TV	Radio-televizija/televizija
SC	strateški cilj
TIC	turističko-informativni centar
TO	tip operacije
TZ	turistička zajednica
UNDP	United Nations Development Programme – Program za razvoj Ujedinjenih naroda
UO	Upravni odbor
UTMP	Upravljačko tijelo Ministarstva poljoprivrede za upravljanje PRR
Zadra nova d.o.o.	Razvojna agencija Zadarske županije
ZEF	Zadruga za etično financiranje
ZPP	Zajednička poljoprivredna politika EU
ZŽ	Zadarska županija
ŽRS	Županijska razvojna strategija